FRANIMO

https://www.franimo.nl/te-koop/huis/frankrijk/plaats/orleans-45000/7244237/

huis te koop Orléans, Loiret (Frankrijk)

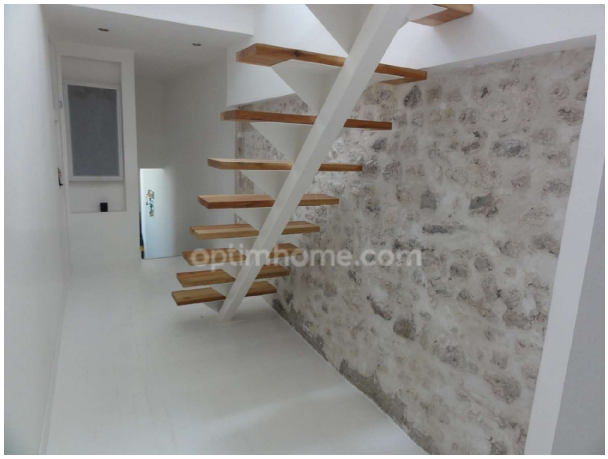



Huis te koop in of nabij Orléans in de Centre-Val de Loire voor een bedrag van € 199.500 met een oppervlakte van 105 m2 met 4 kamers , dit onroerend goed object wordt u aangeboden door Corinne Lasserre van makelaardij Optimhome Orleans - Lasserre .

gegevens woning

Franimo id:	**7244237**
referentie:	**830035175465**
nabij of in:	**Orléans**
regio:	**Centre-Val de Loire**
woningtype:	**huis**
kamers:	**4**
opp. woning:	**105 m2**
opp. terrein:	**- m2**
prijs:	**€ 199.500**

contact

makelaar:	**Optimhome Orleans - Lasserre**
naam:	**Corinne Lasserre**
spreekt:	**niet opgegeven**
telefoon:	**0668904145**