FRANIMO

https://www.franimo.nl/te-koop/huis/frankrijk/plaats/orleans-45000/7150113/

huis te koop Orléans, Loiret (Frankrijk)

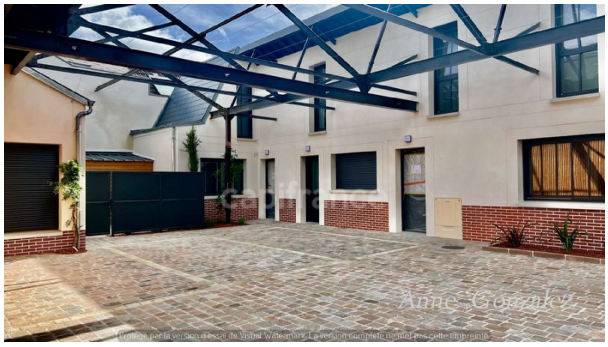



Huis te koop in of nabij Orléans in de Centre-Val de Loire voor een bedrag van € 307.500 met een oppervlakte van 111 m2 met 4 kamers , dit onroerend goed object wordt u aangeboden door Anne Gonzalez van makelaardij Capifrance Gonzalez .

gegevens woning

Franimo id:	**7150113**
referentie:	**340931402703**
nabij of in:	**Orléans**
regio:	**Centre-Val de Loire**
woningtype:	**huis**
kamers:	**4**
opp. woning:	**111 m2**
opp. terrein:	**- m2**
prijs:	**€ 307.500**

contact

makelaar:	**Capifrance Gonzalez**
naam:	**Anne Gonzalez**
spreekt:	**niet opgegeven**
telefoon:	**0608053939**