FRANIMO

https://www.franimo.nl/te-koop/huis/frankrijk/plaats/nozay-91620/7405476/

huis te koop Nozay, Essonne (Frankrijk)

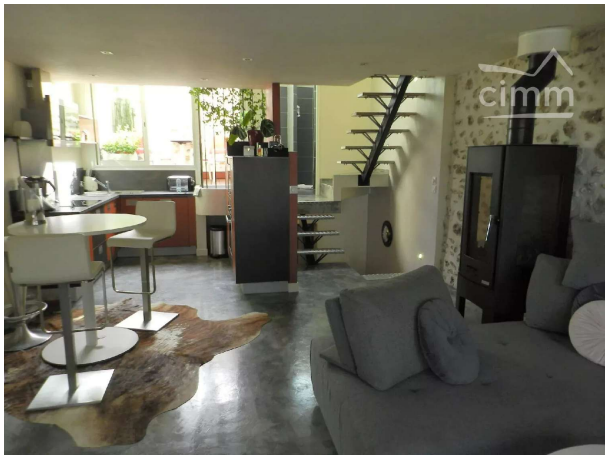



KOM ONTDEKKEN, dit dorpshuis in het hart van de gemeente NOZAY met zijn winkels en scholen. U zoekt een UNIEK pand, in perfecte staat, dat modernisme combineert met de stijl "USINE LOFT" van 85 m² bruikbare oppervlakte met een grote garage van 27 m² (met gemotoriseerde deur). Dit pand is voor u gemaakt. Entreehal, gang naar de garage, een aparte wasruimte met wasmachine, droger en Amerikaanse koelkast en 1 toilet met handenwasser. Op de 1e verdieping: een mooie woonkamer met een GODIN kachel met driezijdig glas voor een warme sfeer, 1 volledig uitgeruste keuken, 1 badkamer /toilet, een mooi terras om van de zon te genieten. Op de 2e verdieping 2 slaapkamers. Mooie voorzieningen. Vol eigendom. Geen kosten. Energieprestatie C, geen afwijkingen op de andere diagnoses. Bouw/vernieuwing uit 2010. Mogelijkheid om volledig gemeubileerd verkocht te worden.

gegevens woning

Franimo id:	**7405476**
referentie:	**87305713**
nabij of in:	**Nozay**
regio:	**Ile-de-France**
woningtype:	**huis**
kamers:	**4**
opp. woning:	**- m2**
opp. terrein:	**- m2**
prijs:	**€ 285.000**

contact

makelaar:	**Bel'Maison**
naam:	**Louis Helsen**
spreekt:	**Engels, Frans, Nederlands**
telefoon:	**0032472515630**