FRANIMO

https://www.franimo.nl/te-koop/huis/frankrijk/plaats/neufchatel-en-bray-76270/7420091/

huis te koop Neufchâtel-en-Bray, Seine-Maritime (Frankrijk)



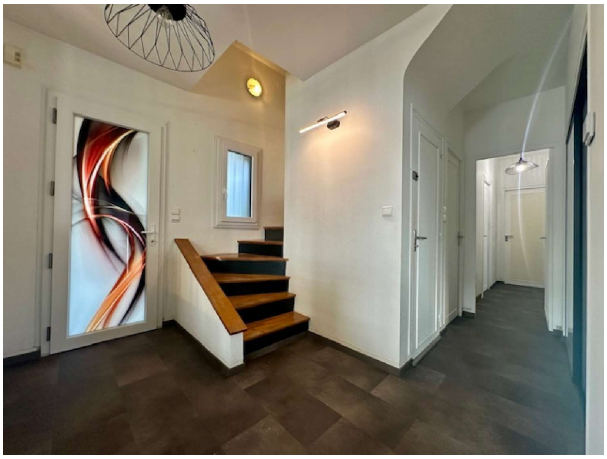

Bij Fim Immobilier in Neufchâtel en Bray. U zult ongetwijfeld verliefd worden op deze prachtige, gerenoveerde woning, ontworpen door een architect, gelegen in het hart van Neufchâtel. Met 190 m2 woonruimte combineert het modern comfort met een verfijnd design. De begane grond biedt toegang tot een ruime, lichte woonkamer met een designhaard en een woonkeuken met glazen dak en twee kookeilanden. Op dezelfde verdieping bevindt zich ook een master suite met een comfortabele badkamer. Op de eerste verdieping bevinden zich vier extra slaapkamers en een eigen badkamer. Een groot pluspunt: de volledig ingerichte kelder met receptie en werkplaats, ideaal voor een zelfstandige, professionele of paramedische activiteit met eigen toegang vanaf de privéparkeerplaats, dubbele garage en kelder. De omgeving is rustig, veilig en bosrijk. De woning is voorzien van driedubbel glas en een Viessmann gasboiler met lage condensatie. Het pand is omgeven door een tuin van circa 800 m2. Informatie over de risico's waaraan dit pand is blootgesteld, is beschikbaar op de website van Georisques: (gebruik het formulier om te reageren) 440.000? Kosten te betalen door de verkopers Neem contact op met mevrouw Sabrina Narcisse op (gebruik het formulier om te reageren) , zij is een betaalde onderhandelaar.

gegevens woning

Franimo id:	**7420091**
referentie:	**VMA140028014**
nabij of in:	**Neufchâtel-en-Bray**
regio:	**Normandie**
woningtype:	**huis**
kamers:	**6**
opp. woning:	**190 m2**
opp. terrein:	**807 m2**
prijs:	**€ 440.000**

contact

makelaar:	**Fim Immobilier Fim neufchâtel**
naam:	**niet opgegeven**
spreekt:	**niet opgegeven**
telefoon:	**0235939201**