FRANIMO

https://www.franimo.nl/te-koop/huis/frankrijk/plaats/nancy-54000/7428885/

huis te koop Nancy, Meurthe-et-Moselle (Frankrijk)

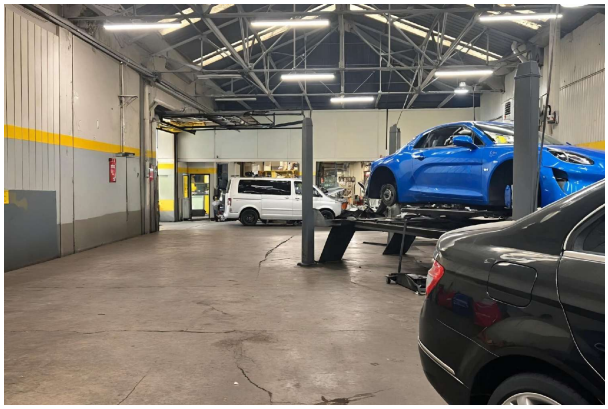
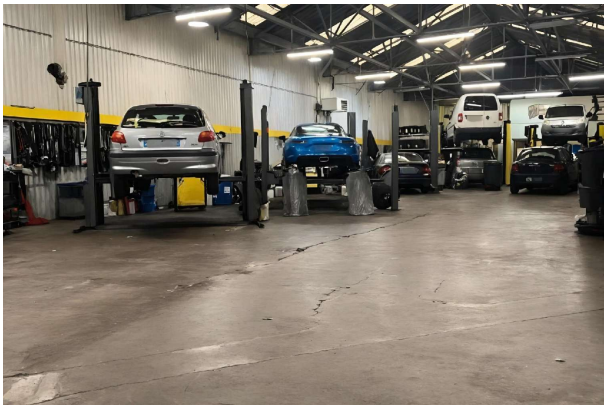

Huis te koop in of nabij Nancy in de Grand Est voor een bedrag van € 175.000 met een oppervlakte van 650 m2 met 4 kamers , dit onroerend goed object wordt u aangeboden door Vincent Deshayes van makelaardij Capifrance Deshayes .

gegevens woning

Franimo id:	**7428885**
referentie:	**340936451222**
nabij of in:	**Nancy**
regio:	**Grand Est**
woningtype:	**huis**
kamers:	**4**
opp. woning:	**650 m2**
opp. terrein:	**- m2**
prijs:	**€ 175.000**

contact

makelaar:	**Capifrance Deshayes**
naam:	**Vincent Deshayes**
spreekt:	**niet opgegeven**
telefoon:	**0769378575**