# FRANIMO

**https://www.franimo.nl/te-koop/huis/frankrijk/plaats/nancy-54000/7411887/**

# huis te koop Nancy, Meurthe-et-Moselle (Frankrijk)




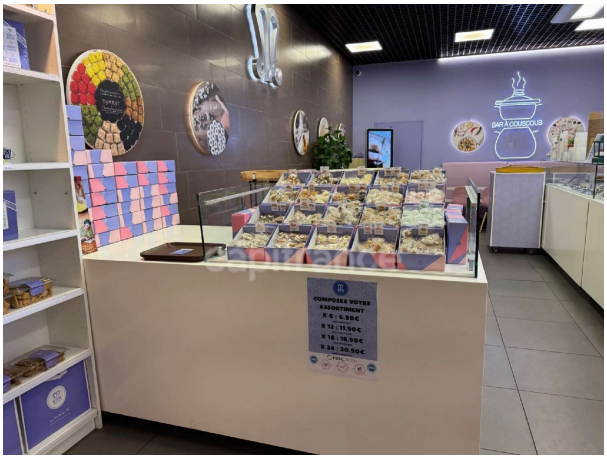

Huis te koop in of nabij Nancy in de Grand Est voor een bedrag van € 102.000 met een oppervlakte van 105 m2 met 105 kamers , dit onroerend goed object wordt u aangeboden door Claude Marchal van makelaardij Capifrance Marchal .

## gegevens woning

| | |
|---|---|
| Franimo id: | **7411887** |
| referentie: | **340930982417** |
| nabij of in: | **Nancy** |
| regio: | **Grand Est** |
| woningtype: | **huis** |
| kamers: | **105** |
| opp. woning: | **105 m2** |
| opp. terrein: | **- m2** |
| prijs: | **€ 102.000** |

## contact

| | |
|---|---|
| makelaar: | **Capifrance Marchal** |
| naam: | **Claude Marchal** |
| spreekt: | **niet opgegeven** |
| telefoon: | **0669968456** |