FRANIMO

https://www.franimo.nl/te-koop/huis/frankrijk/plaats/montrichard-val-de-cher-41400/7385557/

huis te koop Montrichard Val de Cher, Loir-et-Cher (Frankrijk)

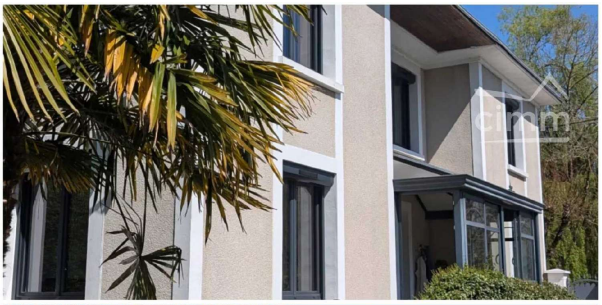





Vallières-les-grandes 10 minuten van Amboise - Oppervlakte: 164 m² - Slaapkamers: 5 (waarvan 1 op de begane grond met houtkachel) - Begane grond: een entree met veranda, woonkamer, eetkamer, volledig uitgeruste keuken, 1 kantoor /slaapkamer, badkamer, apart toilet - Verdieping: 4 slaapkamers (waarvan er één momenteel wordt gebruikt als inloopkast), doucheruimte met toilet - Terrein: bebost park van 4380 m², zonder inkijk - Locatie: Vallières-les-grandes, gemeente nabij Amboise Ruim huis, ideaal voor een gezin, dat een rustige en groene omgeving biedt. De houtkachel, momenteel geplaatst in een gezellige woonkamer apart van de eetkamer, zorgt voor een warme sfeer. Deze woonkamer kan worden omgevormd tot een kantoor of slaapkamer. De keuken is open en volledig uitgerust. Het royale en beboste terrein garandeert veel privacy, een moestuin, een zelfstandige garage en een pergola completeren de buitenruimte zonder enig uitzicht van buitenaf. Dit huis is aangesloten op het riool. De verwarming is elektrisch. Bent u geïnteresseerd in deze woning, neem dan contact met mij op.

gegevens woning

Franimo id:	**7385557**
referentie:	**85903660**
nabij of in:	**Montrichard Val de Cher**
regio:	**Centre-Val de Loire**
woningtype:	**huis**
kamers:	**8**
opp. woning:	**- m2**
opp. terrein:	**- m2**

contact

makelaar:	**Bel'Maison**
naam:	**Louis Helsen**
spreekt:	**Engels, Frans, Nederlands**
telefoon:	**0032472515630**

prijs:	**€ 336.000**