FRANIMO

https://www.franimo.nl/te-koop/huis/frankrijk/plaats/mons-en-baroeul-59370/7437612/

huis te koop Mons-en-Baroeul, Nord (Frankrijk)

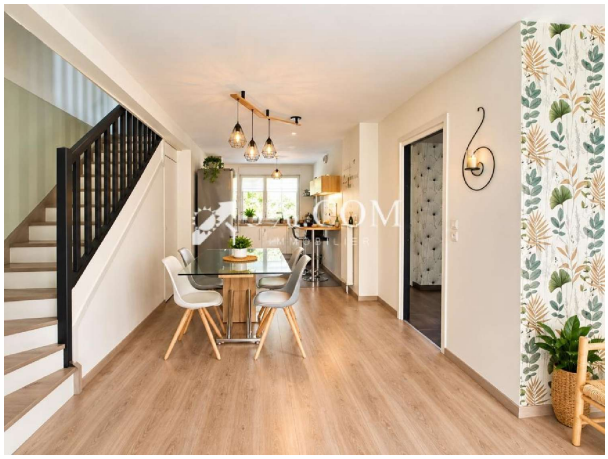


Huis te koop in of nabij Mons-en-Baroeul in de Hauts-de-France voor een bedrag van € 293.500 met een oppervlakte van 95 m2 met 4 kamers van makelaardij 3 pourcent .

gegevens woning

Franimo id:	**7437612**
referentie:	**85_V1960065090**
nabij of in:	**Mons-en-Baroeul**
regio:	**Hauts-de-France**
woningtype:	**huis**
kamers:	**4**
opp. woning:	**95 m2**
opp. terrein:	**- m2**
prijs:	**€ 293.500**

contact

makelaar:	**3 pourcent**
naam:	**niet opgegeven**
spreekt:	**niet opgegeven**
telefoon:	**0498123017**