# FRANIMO

**https://www.franimo.nl/te-koop/huis/frankrijk/plaats/mons-en-baroeul-59370/7412817/**

# huis te koop Mons-en-Baroeul, Nord (Frankrijk)

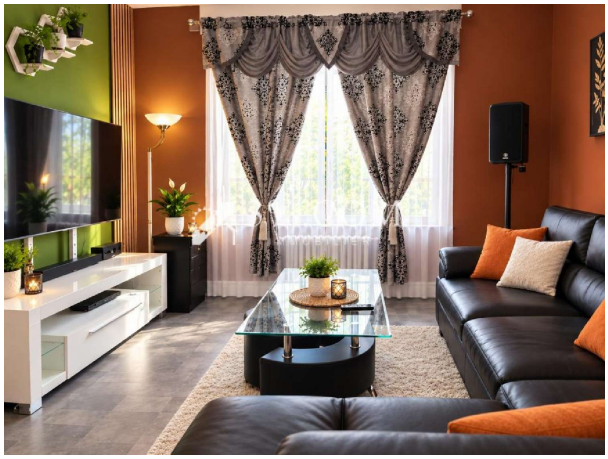


Huis te koop in of nabij Mons-en-Baroeul in de Hauts-de-France voor een bedrag van € 298.000 met een oppervlakte van 112 m2 met 4 kamers van makelaardij 3 pourcent .

## gegevens woning

| | |
|---|---|
| Franimo id: | **7412817** |
| referentie: | **85_V1960065224** |
| nabij of in: | **Mons-en-Baroeul** |
| regio: | **Hauts-de-France** |
| woningtype: | **huis** |
| kamers: | **4** |
| opp. woning: | **112 m2** |
| opp. terrein: | **- m2** |
| prijs: | **€ 298.000** |

## contact

| | |
|---|---|
| makelaar: | **3 pourcent** |
| naam: | **niet opgegeven** |
| spreekt: | **niet opgegeven** |
| telefoon: | **0498123017** |