# FRANIMO

**https://www.franimo.nl/te-koop/huis/frankrijk/plaats/mazirat-03420/7432298/**

# huis te koop Mazirat, Allier (Frankrijk)



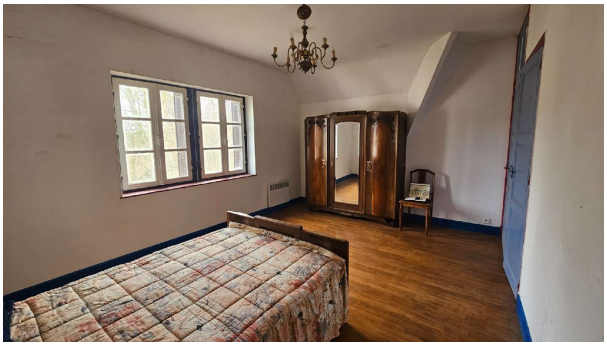

Vlakbij het dorp Mazirat en de stuwdam van Rochebut, midden in de natuur, zoekt dit degelijk gebouwde huis naar toekomstige eigenaren. Het is gebouwd op een souterrain dat de gehele vloeroppervlakte beslaat en bestaat uit een entree met toegang tot de keuken, de woonkamer, de eetkamer, een master suite, een toilet en de trap die toegang geeft tot de bovenverdiepingen en de kelder. Op de eerste verdieping bevinden zich een overloop, twee ruime slaapkamers, een kamer met wateraansluiting, een badkamer en een apart toilet. Het geheel staat op een perceel van 1013 m² met veel rust en groen. Les honoraires sont à la charge du vendeur.Logement à consommation énergétique excessive : classe GLes informations sur les risques auxquels ce bien est exposé sont disponibles sur le site Géorisques : www. georisques. gouv. fr.

## gegevens woning

| | |
|---|---|
| Franimo id: | **7432298** |
| referentie: | **340935649094** |
| nabij of in: | **Mazirat** |
| regio: | **Auvergne-Rhône-Alpes** |
| woningtype: | **huis** |
| kamers: | **6** |
| opp. woning: | **136 m2** |
| opp. terrein: | **1013 m2** |
| prijs: | **€ 88.000** |

## contact

| | |
|---|---|
| makelaar: | **Capifrance Aubret** |
| naam: | **Henri Aubret** |
| spreekt: | **niet opgegeven** |
| telefoon: | **0608331496** |