FRANIMO

https://www.franimo.nl/te-koop/huis/frankrijk/plaats/masevaux-68290/7365713/

huis te koop Masevaux, Haut-Rhin (Frankrijk)



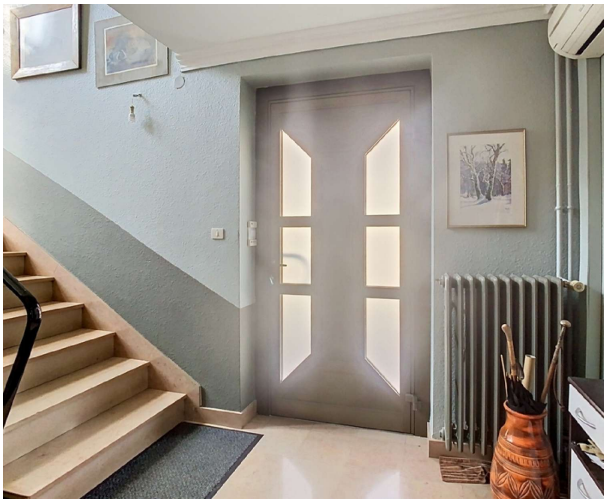

Huis te koop in of nabij Masevaux in de Grand Est voor een bedrag van € 551.200 met een oppervlakte van 340 m2 met 13 kamers en met een tuin of terrein van 3550 m2 , dit onroerend goed object wordt u aangeboden door Annabelle Wettstein van makelaardij Capifrance Wettstein .

gegevens woning

Franimo id:	**7365713**
referentie:	**340938042257**
nabij of in:	**Masevaux**
regio:	**Grand Est**
woningtype:	**huis**
kamers:	**13**
opp. woning:	**340 m2**
opp. terrein:	**3550 m2**
prijs:	**€ 551.200**

contact

makelaar:	**Capifrance Wettstein**
naam:	**Annabelle Wettstein**
spreekt:	**niet opgegeven**
telefoon:	**0681314951**