FRANIMO

https://www.franimo.nl/te-koop/huis/frankrijk/plaats/marseillan-34340/7246153/

huis te koop Marseillan, Hérault (Frankrijk)



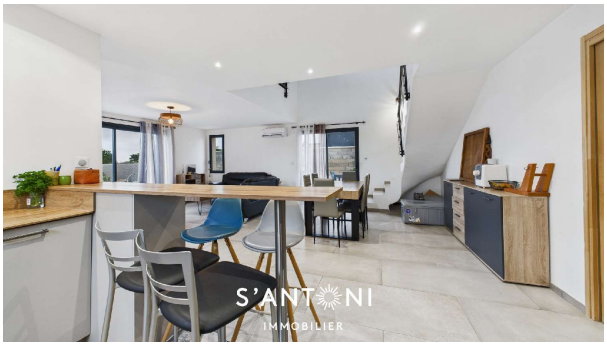

Huis te koop in of nabij Marseillan in de Occitanie voor een bedrag van € 749.500 met een oppervlakte van 184 m2 met 8 kamers en met een tuin of terrein van 2297 m2 , dit onroerend goed object wordt u aangeboden door Santoni van makelaardij Santoni Immobilier .

gegevens woning

Franimo id:	**7246153**
referentie:	**3419965237**
nabij of in:	**Marseillan**
regio:	**Occitanie**
woningtype:	**huis**
kamers:	**8**
opp. woning:	**184 m2**
opp. terrein:	**2297 m2**
prijs:	**€ 749.500**

contact

makelaar:	**Santoni Immobilier**
naam:	**Santoni**
spreekt:	**Engels, Frans**
telefoon:	**00 33 4 67 01 69 11**