FRANIMO

https://www.franimo.nl/te-koop/huis/frankrijk/plaats/luby-betmont-65220/7319416/

huis te koop Luby-Betmont, Hautes-Pyrénées (Frankrijk)

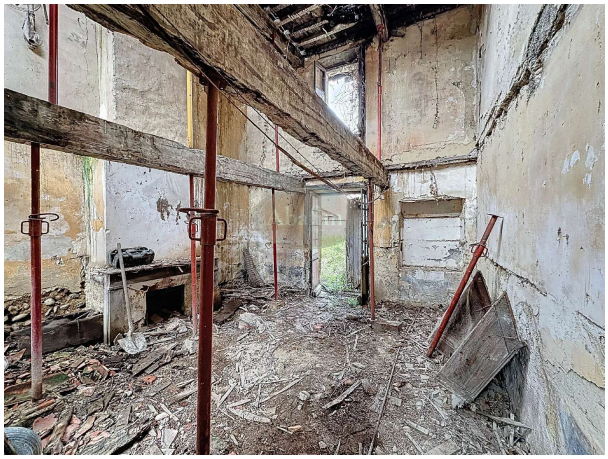


Gelegen in het pittoreske dorpje Trie-sur-Baïse in Frankrijk, biedt deze prachtige woning een uitzonderlijke leefruimte van 284 m². Met vijf royale kamers combineert dit huis elegantie met functionaliteit en is het ideaal voor zowel gezinnen als individuen die houden van ruimte en comfort. De ruime indeling en hoogwaardige afwerking zorgen voor een huiselijke sfeer waar iedereen zich direct thuis zal voelen.

De woning is strategisch gelegen in een rustige en groene buurt, waardoor het een vredige toevluchtsoord biedt weg van de drukte van de stad. De nabijgelegen voorzieningen, waaronder winkels en gezellige cafés, maken het dagelijks leven uiterst praktisch en aangenaam. Bovendien zorgt de uitstekende transportverbinding ervoor dat u gemakkelijk de rest van de regio kunt verkennen en genieten van al het moois dat Trie-sur-Baïse te bieden heeft.

Binnen in de woning zult u versteld staan van de verfijnde details en de moderne voorzieningen. De keuken is volledig uitgerust en biedt de perfecte plek om heerlijke maaltijden te bereiden. Elke kamer is met zorg ontworpen om maximaal comfort en stijl te garanderen. De ruime tuin biedt volop mogelijkheden voor recreatie en ontspanning, waardoor het de perfecte plek is om te genieten van de prachtige Franse zon.

gegevens woning

Franimo id:	**7319416**
referentie:	**af27126**
nabij of in:	**Luby-Betmont**
regio:	**Occitanië**
woningtype:	**huis**
kamers:	**5**
opp. woning:	**- m2**
opp. terrein:	**- m2**
prijs:	**€ 37.000**

contact

makelaar:	**ABAFIM**
naam:	**Daniel FOURCADE**
spreekt:	**Duits, Engels, Frans, Nederlands, Spaans**
telefoon:	**00 33 562345454**