FRANIMO

https://www.franimo.nl/te-koop/huis/frankrijk/plaats/longwy-54400/7262478/

huis te koop Longwy, Meurthe-et-Moselle (Frankrijk)

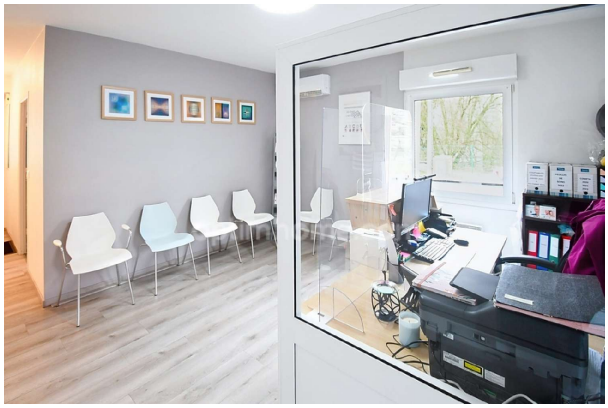

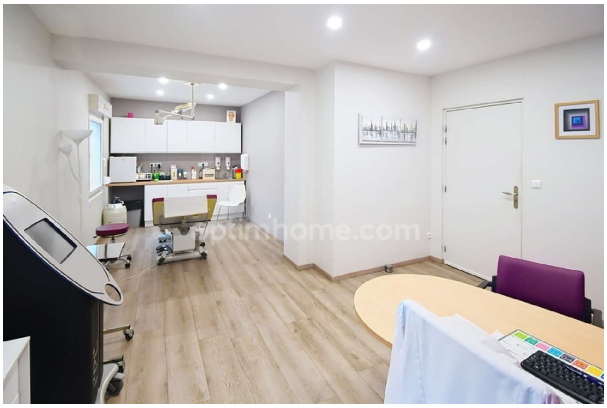

Huis te koop in of nabij Longwy in de Grand Est voor een bedrag van € 151.000 met een oppervlakte van 66 m2 met 3 kamers , dit onroerend goed object wordt u aangeboden door Jocelyne Egloff van makelaardij Optimhome Lexy - Egloff .

gegevens woning

Franimo id:	**7262478**
referentie:	**830035493299**
nabij of in:	**Longwy**
regio:	**Grand Est**
woningtype:	**huis**
kamers:	**3**
opp. woning:	**66 m2**
opp. terrein:	**- m2**
prijs:	**€ 151.000**

contact

makelaar:	**Optimhome Lexy - Egloff**
naam:	**Jocelyne Egloff**
spreekt:	**niet opgegeven**
telefoon:	**0699369579**