FRANIMO

https://www.franimo.nl/te-koop/huis/frankrijk/plaats/linas-91310/7439471/

huis te koop Linas, Essonne (Frankrijk)

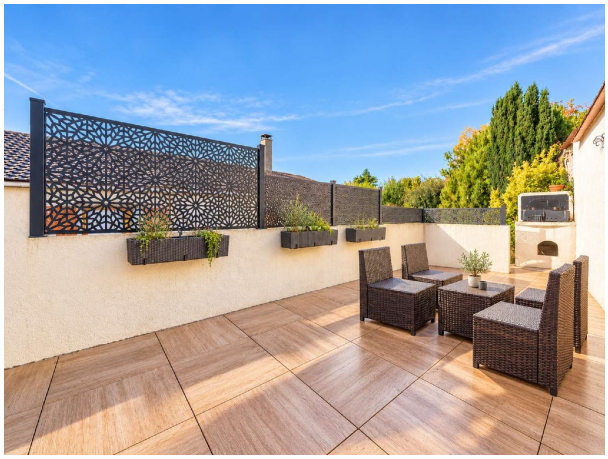

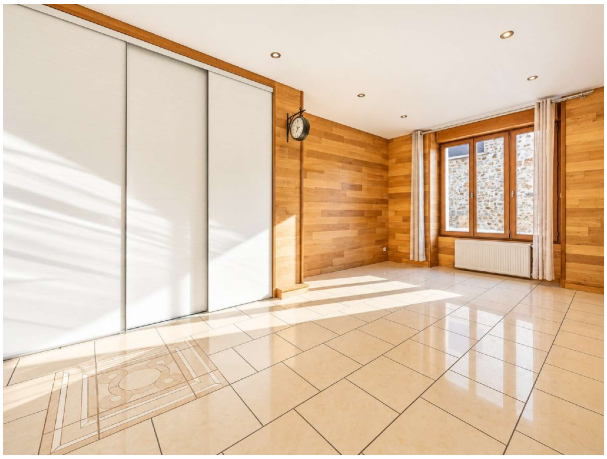

Huis te koop in of nabij Linas in de Ile-de-France voor een bedrag van € 259.000 met een oppervlakte van 105 m2 met 6 kamers en met een tuin of terrein van 120 m2 , dit onroerend goed object wordt u aangeboden door Thibaut Bourdeaux van makelaardij Capifrance Bourdeaux .

gegevens woning

Franimo id:	**7439471**
referentie:	**340930026122**
nabij of in:	**Linas**
regio:	**Ile-de-France**
woningtype:	**huis**
kamers:	**6**
opp. woning:	**105 m2**
opp. terrein:	**120 m2**
prijs:	**€ 259.000**

contact

makelaar:	**Capifrance Bourdeaux**
naam:	**Thibaut Bourdeaux**
spreekt:	**niet opgegeven**
telefoon:	**0630858878**