FRANIMO

https://www.franimo.nl/te-koop/huis/frankrijk/plaats/limas-69400/7429954/

huis te koop Limas, Rhône (Frankrijk)


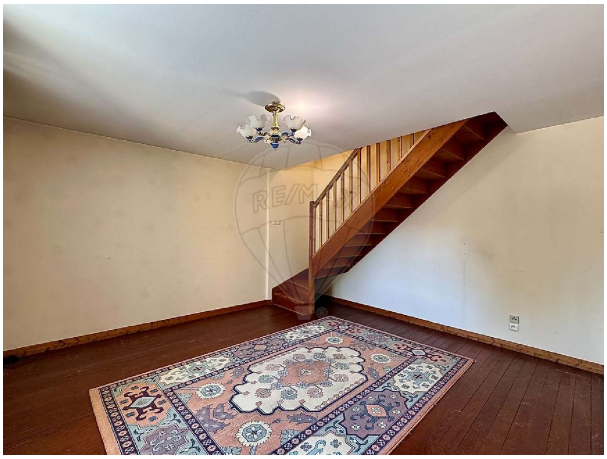

Huis te koop in of nabij Limas in de Auvergne-Rhône-Alpes voor een bedrag van € 200.000 met een oppervlakte van 86 m2 met 4 kamers en met een tuin of terrein van 164 m2 , dit onroerend goed object wordt u aangeboden door Martine Hyvernat van makelaardij Re/max immocalade .

gegevens woning

Franimo id:	**7429954**
referentie:	**749171075-6**
nabij of in:	**Limas**
regio:	**Auvergne-Rhône-Alpes**
woningtype:	**huis**
kamers:	**4**
opp. woning:	**86 m2**
opp. terrein:	**164 m2**
prijs:	**€ 200.000**

contact

makelaar:	**Re/max immocalade**
naam:	**Martine Hyvernat**
spreekt:	**niet opgegeven**
telefoon:	**+33676287867**