# FRANIMO

**https://www.franimo.nl/te-koop/huis/frankrijk/plaats/lere-18240/7425226/**

# huis te koop Léré, Cher (Frankrijk)



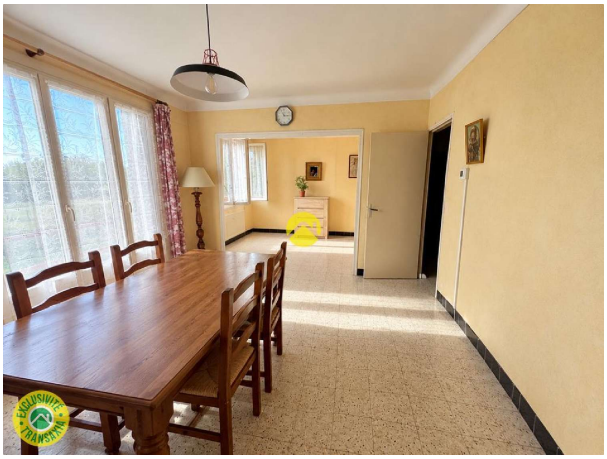

Huis te koop in of nabij Léré in de Centre-Val de Loire voor een bedrag van € 95.000 met een oppervlakte van 90 m2 met 5 kamers en met een tuin of terrein van 3800 m2 van makelaardij Transaxia Vailly .

## gegevens woning

| | |
|---|---|
| Franimo id: | **7425226** |
| referentie: | **54CAL112365** |
| nabij of in: | **Léré** |
| regio: | **Centre-Val de Loire** |
| woningtype: | **huis** |
| kamers: | **5** |
| opp. woning: | **90 m2** |
| opp. terrein: | **3800 m2** |
| prijs: | **€ 95.000** |

## contact

| | |
|---|---|
| makelaar: | **Transaxia Vailly** |
| naam: | **niet opgegeven** |
| spreekt: | **niet opgegeven** |
| telefoon: | **0698333522** |