FRANIMO

https://www.franimo.nl/te-koop/huis/frankrijk/plaats/lere-18240/7339504/

huis te koop Léré, Cher (Frankrijk)


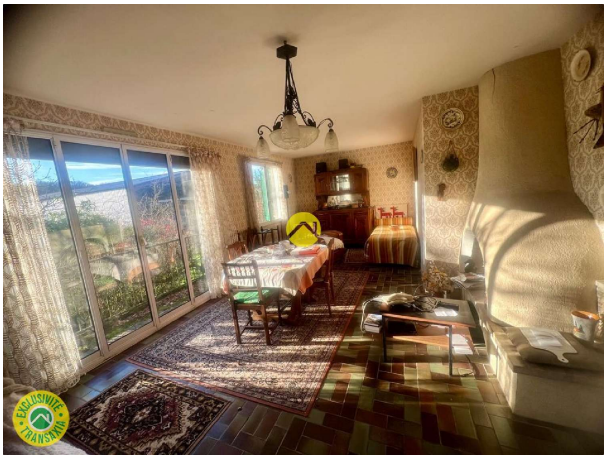

Huis te koop in of nabij Léré in de Centre-Val de Loire voor een bedrag van € 82.000 met een oppervlakte van 72 m2 met 5 kamers en met een tuin of terrein van 3500 m2 van makelaardij Transaxia Lere .

gegevens woning

Franimo id:	**7339504**
referentie:	**18CAL111406**
nabij of in:	**Léré**
regio:	**Centre-Val de Loire**
woningtype:	**huis**
kamers:	**5**
opp. woning:	**72 m2**
opp. terrein:	**3500 m2**
prijs:	**€ 82.000**

contact

makelaar:	**Transaxia Lere**
naam:	**niet opgegeven**
spreekt:	**niet opgegeven**
telefoon:	**0644834950**