FRANIMO

https://www.franimo.nl/te-koop/huis/frankrijk/plaats/lens-62300/7426518/

huis te koop Lens, Pas-de-Calais (Frankrijk)

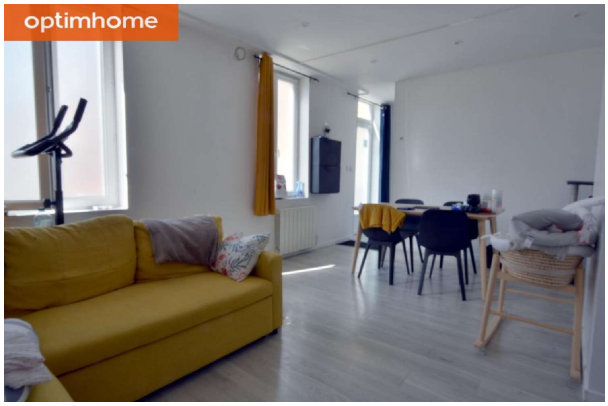

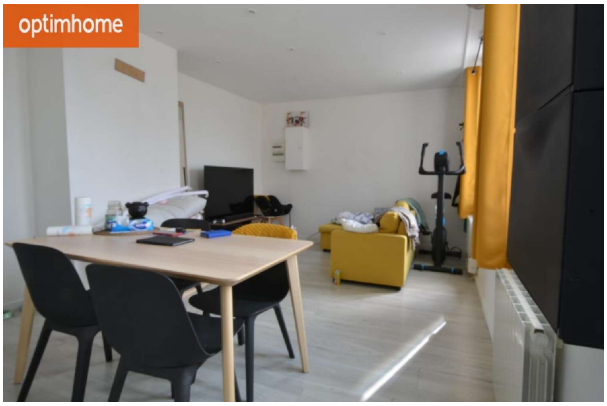

Huis te koop in of nabij Lens in de Hauts-de-France voor een bedrag van € 102.000 met een oppervlakte van 66 m2 met 3 kamers , dit onroerend goed object wordt u aangeboden door Bruno Delobel van makelaardij Optimhome Neuville Saint Vaast - Delobel .

gegevens woning

Franimo id:	**7426518**
referentie:	**830038224483**
nabij of in:	**Lens**
regio:	**Hauts-de-France**
woningtype:	**huis**
kamers:	**3**
opp. woning:	**66 m2**
opp. terrein:	**- m2**
prijs:	**€ 102.000**

contact

makelaar:	**Optimhome Neuville Saint Vaast - Delobel**
naam:	**Bruno Delobel**
spreekt:	**niet opgegeven**
telefoon:	**0610351385**