FRANIMO

https://www.franimo.nl/te-koop/huis/frankrijk/plaats/le-triadou-34270/7407719/

huis te koop Le Triadou, Hérault (Frankrijk)


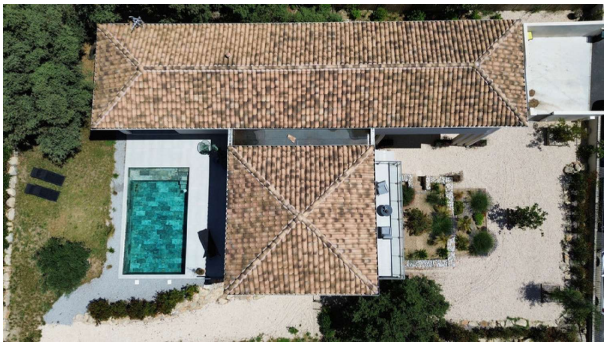

Huis te koop in of nabij Le Triadou in de Occitanië voor een bedrag van € 795.000 met een oppervlakte van 220 m2 met 8 kamers en met een tuin of terrein van 950 m2 , dit onroerend goed object wordt u aangeboden door Fanny Buyens van makelaardij Capifrance Buyens .

gegevens woning

Franimo id:	**7407719**
referentie:	**340931255278**
nabij of in:	**Le Triadou**
regio:	**Occitanië**
woningtype:	**huis**
kamers:	**8**
opp. woning:	**220 m2**
opp. terrein:	**950 m2**
prijs:	**€ 795.000**

contact

makelaar:	**Capifrance Buyens**
naam:	**Fanny Buyens**
spreekt:	**niet opgegeven**
telefoon:	**0642535403**