FRANIMO

https://www.franimo.nl/te-koop/huis/frankrijk/plaats/le-soulie-34330/7390338/

huis te koop Le Soulié, Hérault (Frankrijk)

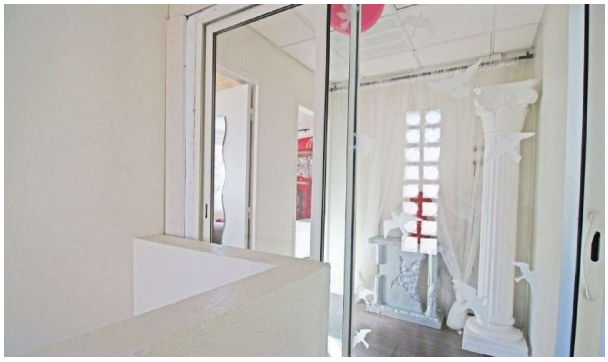


IN HET HART VAN DE NATUUR — TWEE ONAFHANKELIJKE APARTMENTEN Slechts een paar kilometer van La Salvetat-sur-Agout — 164 m² woonoppervlak — 2 appartementen van elk 82 m² — € 150.000 (inclusief makelaarskosten) Droomt u van rust, natuur en een plek waar de tijd lijkt stil te staan? Dan is dit pand wellicht precies wat u zoekt. Gelegen in een rustige en ongerepte omgeving, midden in het bos, op slechts een paar kilometer van La Salvetat-sur-Agout, biedt deze woning circa 164 m² woonoppervlak verdeeld over twee verdiepingen, met op elke verdieping een onafhankelijk appartement van 82 m². Beide appartementen zijn volledig gerenoveerd en direct te betrekken, zonder dat er grote verbouwingen nodig zijn. Ze bieden veel flexibiliteit: hoofdverblijf, tweede huis, gezinswoning of investeringsobject voor verhuur. TWEE APPARTEMENTEN, EEN VEELHEID AAN MOGELIJKHEDEN Elk appartement biedt een comfortabele woonruimte van circa 82 m², met royale en functionele leefruimtes. Deze indeling is bijzonder aantrekkelijk voor: een gezin dat ouders of kinderen wil huisvesten met behoud van ieders privacy een hoofdverblijf met een tweede woning een tweede huis voor het ontvangen van familie en vrienden een investeringsobject met twee onafhankelijke wooneenheden of simpelweg voor wie op zoek is naar een unieke woning, rustig en ver weg van de drukte. HET BOS ALS BUUR Hier is geen constant verkeer, geen inkijk van de stad, geen opdringerige buren. De natuur is alomtegenwoordig. De bosrijke omgeving biedt dat zeldzame gevoel van echte afzondering, met rust, frisse lucht en de directe nabijheid van de natuurlijke landschappen van de Haut-Languedoc. En toch liggen La Salvetat-sur-Agout en al haar voorzieningen op slechts enkele kilometers afstand. EEN PRIJS DIE UW AANDACHT VERDIENT € 150.000 - inclusief makelaarskosten. Met 164 m² woonruimte en twee onafhankelijke appartementen van elk 82 m² biedt deze prijs een bijzonder aantrekkelijke kans voor wie op zoek is naar ruimte, onafhankelijkheid en een bevoorrechte natuurlijke omgeving. Twee reeds gerenoveerde appartementen, direct te betrekken, in een rustige, bosrijke omgeving: het is zeldzaam om zoveel voordelen te vinden voor deze prijs. Of u nu op zoek bent naar een andere levensstijl, een investering, een huis voor uw gezin of uw eigen project wilt realiseren, deze woning is absoluut een bezoek waard. Kom deze plek zelf ontdekken. Soms is een paar minuten ter plaatse al genoeg om te begrijpen dat een huis niet alleen om grootte of prijs draait… Het gaat ook om de omgeving, de sfeer en de kwaliteit van leven. € 150.000 (inclusief makelaarskosten) — Mis deze kans niet! Makelaarskosten zijn voor rekening van de verkoper. Patrick Claret - + (gebruik het formulier om te reageren) HONIG INTERNATIONAL AGENCY - + (gebruik het formulier om te reageren) Meer informatie op (gebruik het formulier om te reageren)

gegevens woning

contact

Franimo id:	**7390338**
referentie:	**3405721612**
nabij of in:	**Le Soulié**
regio:	**Occitanië**
woningtype:	**huis**
kamers:	**6**
opp. woning:	**164 m2**
opp. terrein:	**- m2**
prijs:	**€ 150.000**

makelaar:	**Agence immobilière internationale HONIG**
naam:	**Albert Honig**
spreekt:	**Duits, Engels, Frans, Nederlands, portuguese, Spaans**
telefoon:	**04 67 09 48 44**