FRANIMO

https://www.franimo.nl/te-koop/huis/frankrijk/plaats/le-pin-au-haras-61310/7310342/

huis te koop Le Pin-au-Haras, Orne (Frankrijk)



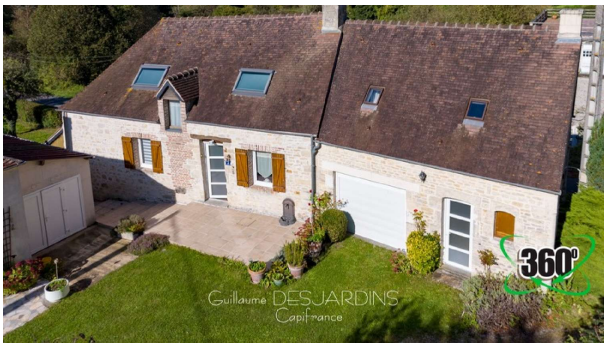

Huis te koop in of nabij Le Pin-au-Haras in de Normandie voor een bedrag van € 183.000 met een oppervlakte van 110 m2 met 5 kamers en met een tuin of terrein van 1000 m2 , dit onroerend goed object wordt u aangeboden door Guillaume Desjardins van makelaardij Capifrance Desjardins .

gegevens woning

Franimo id:	**7310342**
referentie:	**340934555430**
nabij of in:	**Le Pin-au-Haras**
regio:	**Normandie**
woningtype:	**huis**
kamers:	**5**
opp. woning:	**110 m2**
opp. terrein:	**1000 m2**
prijs:	**€ 183.000**

contact

makelaar:	**Capifrance Desjardins**
naam:	**Guillaume Desjardins**
spreekt:	**niet opgegeven**
telefoon:	**0760636746**