FRANIMO

https://www.franimo.nl/te-koop/huis/frankrijk/plaats/le-mans-72000/7436509/

huis te koop Le Mans, Sarthe (Frankrijk)

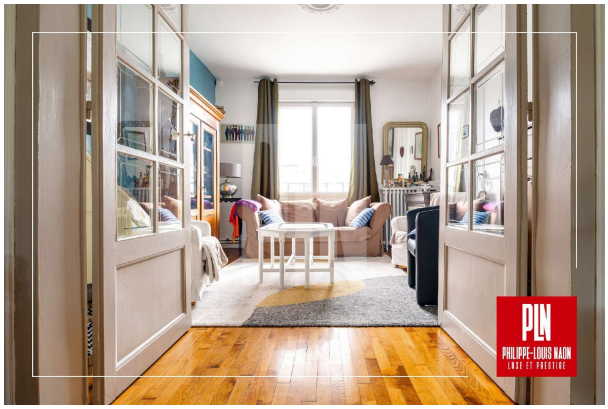



Huis te koop in of nabij Le Mans in de Pays de la Loire voor een bedrag van € 327.900 met een oppervlakte van 147 m2 met 5 kamers en met een tuin of terrein van 660 m2 , dit onroerend goed object wordt u aangeboden door Philippe-louis Naon van makelaardij Capifrance Naon .

gegevens woning

Franimo id:	**7436509**
referentie:	**340937612137**
nabij of in:	**Le Mans**
regio:	**Pays de la Loire**
woningtype:	**huis**
kamers:	**5**
opp. woning:	**147 m2**
opp. terrein:	**660 m2**
prijs:	**€ 327.900**

contact

makelaar:	**Capifrance Naon**
naam:	**Philippe-louis Naon**
spreekt:	**niet opgegeven**
telefoon:	**0783170797**