# FRANIMO

**https://www.franimo.nl/te-koop/huis/frankrijk/plaats/le-mans-72000/7436261/**

# huis te koop Le Mans, Sarthe (Frankrijk)

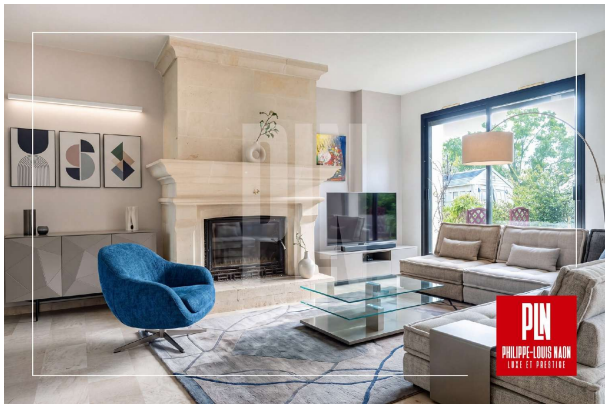

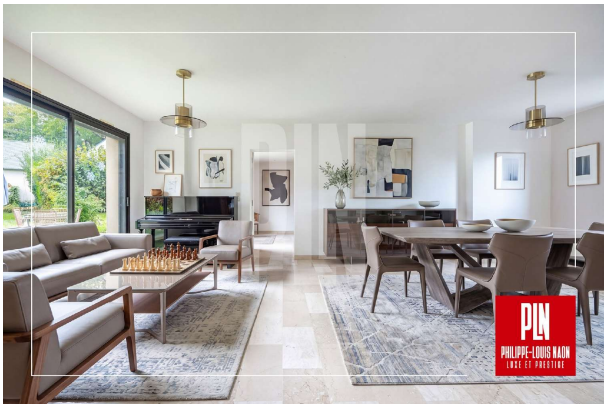

Huis te koop in of nabij Le Mans in de Pays de la Loire voor een bedrag van € 629.900 met een oppervlakte van 194 m2 met 7 kamers en met een tuin of terrein van 890 m2 , dit onroerend goed object wordt u aangeboden door Cyrielle Galliot van makelaardij Capifrance Galliot .

## gegevens woning

| | |
|---|---|
| Franimo id: | **7436261** |
| referentie: | **340930648023** |
| nabij of in: | **Le Mans** |
| regio: | **Pays de la Loire** |
| woningtype: | **huis** |
| kamers: | **7** |
| opp. woning: | **194 m2** |
| opp. terrein: | **890 m2** |
| prijs: | **€ 629.900** |

## contact

| | |
|---|---|
| makelaar: | **Capifrance Galliot** |
| naam: | **Cyrielle Galliot** |
| spreekt: | **niet opgegeven** |
| telefoon: | **0783132317** |