FRANIMO

https://www.franimo.nl/te-koop/huis/frankrijk/plaats/le-cannet-06110/7425307/

huis te koop Le Cannet, Alpes-Maritimes (Frankrijk)

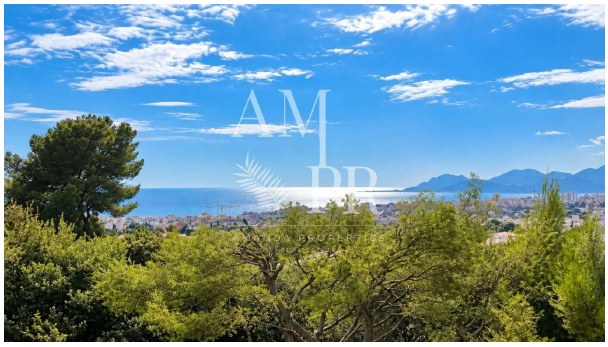
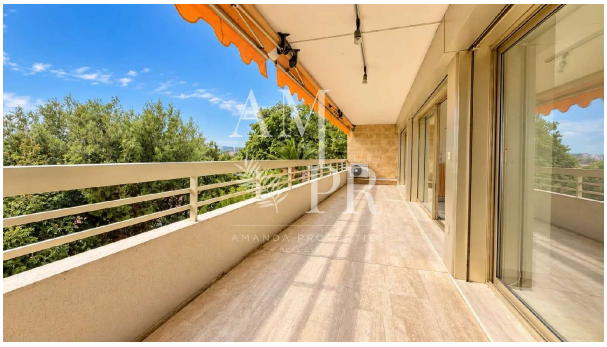

Huis te koop in of nabij Le Cannet in de Provence-Alpes-Côte d'Azur voor een bedrag van € 1.040.000 met een oppervlakte van 140 m2 met 4 kamers van makelaardij Amanda Properties .

gegevens woning

Franimo id:	**7425307**
referentie:	**9976V**
nabij of in:	**Le Cannet**
regio:	**Provence-Alpes-Côte d'Azur**
woningtype:	**huis**
kamers:	**4**
opp. woning:	**140 m2**
opp. terrein:	**- m2**
prijs:	**€ 1.040.000**

contact

makelaar:	**Amanda Properties**
naam:	**niet opgegeven**
spreekt:	**niet opgegeven**
telefoon:	**00 33 4 93 43 33 33**