FRANIMO

https://www.franimo.nl/te-koop/huis/frankrijk/plaats/le-brusquet-04420/7268713/

huis te koop Le Brusquet, Alpes-de-Haute-Provence (Frankrijk)

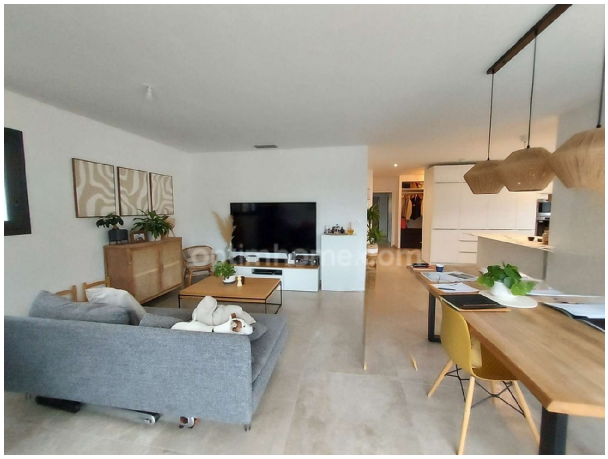



Op slechts 10 minuten van Digne-les-Bains, de hoofdstad van de Alpes-de-Haute-Provence en een bekend kuuroord, en op circa 30 minuten van de dichtstbijzijnde skigebieden, maakt deze recent gebouwde, door een architect ontworpen woning indruk met zijn verhoogde ligging, uitzonderlijke natuurlijke lichtinval en onbelemmerd uitzicht op de Alpentoppen. Gelegen op een heuvel in een nieuwe woonwijk, profiteert de woning van een ligging op het zuiden en een panoramisch uitzicht. Met een woonoppervlakte van circa 135 m² omvat de woning: een ruime en lichte woonkamer, een prachtige open keuken met inbouwapparatuur, vier comfortabele slaapkamers, waaronder een master suite, een hal met inbouwkast, een grote bijkeuken, een badkamer en twee toiletten. Buiten kunt u optimaal genieten van de zon op twee terrassen, waarvan één overdekt is met een bioclimatische pergola. De woning heeft een uitstekende energieprestatie (klasse A), wat zorgt voor optimaal thermisch comfort en een gecontroleerd energieverbruik. De tuinaanleg moet nog worden voltooid, waardoor u de vrijheid heeft om de tuin naar eigen smaak in te richten. Er zal een budget moeten worden gereserveerd voor grondwerk en tuinaanleg. Een zeldzaam object in dit gebied, ideaal voor kopers die op zoek zijn naar een lichte, moderne woning met vrij uitzicht en een natuurlijke omgeving in de nab vicinity. Les honoraires sont à la charge du vendeur.Les informations sur les risques auxquels ce bien est exposé sont disponibles sur le site Géorisques : www. georisques. gouv. fr.Neem contact op met uw lokale agent Fabienne ROUSSELLE naar DIGNE LES BAINS, handelsagent, vastgoed adviseur bij Optimhome - (gebruik het formulier om te reageren) (ref 601920)

gegevens woning

Franimo id:	**7268713**
referentie:	**830035445393**
nabij of in:	**Le Brusquet**
regio:	**Provence-Alpes-Côte d'Azur**
woningtype:	**huis**

contact

makelaar:	**Optimhome Digne Les Bains - Rousselle**
naam:	**Fabienne Rousselle**
spreekt:	**niet opgegeven**
telefoon:	**0682605364**

kamers:	**5**
opp. woning:	**134 m2**
opp. terrein:	**867 m2**
prijs:	**€ 364.000**