FRANIMO

https://www.franimo.nl/te-koop/huis/frankrijk/plaats/lannemezan-65300/7208298/

huis te koop Lannemezan, Hautes-Pyrénées (Frankrijk)



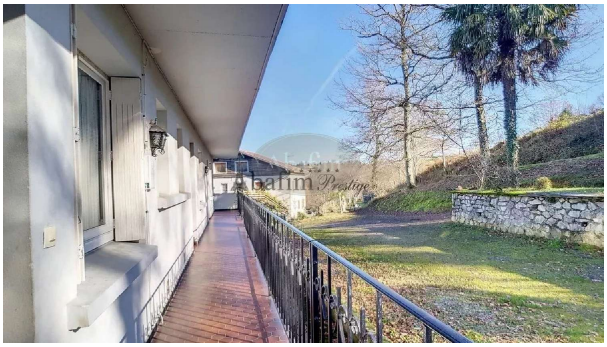

In een kuuroord in de Pyreneeën, vastgoedbelegging bestaande uit 12 bewoonbare appartementen, op een perceel van 2.800 m² in een uitzonderlijke woonomgeving, momenteel gebruikt voor vakantieverhuur.

Het gebouw heeft 2 sterren en bestaat uit 12 appartementen met een totale woonoppervlakte van meer dan 500 m², een overdekte garage van 150 m², verwarmingsruimte, wasruimte en een grote entreehal.

Het gebouw als geheel is in zeer goede staat met een goed dak en raamwerk over drie verdiepingen, zolderruimte voor verbouwing, PVC-schrijnwerk met dubbele beglazing, centrale verwarming op olie en riolering.

Je bevindt je hier op een strategische locatie, dicht bij een aantal toeristische activiteiten en binnen handbereik.

Dit object ligt in de buurt van Lannemezan, dicht bij alle voorzieningen en de snelweg, 30 minuten van de skipistes, 25 minuten van Tarbes, 1 uur en 15 minuten van Pau, 45 minuten van Spanje, 1 uur van Toulouse, 2 uur van Biarritz en de Atlantische Oceaan.

gegevens woning

Franimo id:	**7208298**
referentie:	**AF26975**
nabij of in:	**Lannemezan**
regio:	**Occitanië**
woningtype:	**huis**
kamers:	**22**
opp. woning:	**- m2**
opp. terrein:	**- m2**
prijs:	**€ 472.000**

contact

makelaar:	**ABAFIM**
naam:	**Daniel FOURCADE**
spreekt:	**Duits, Engels, Frans, Nederlands, Spaans**
telefoon:	**00 33 562345454**