FRANIMO

https://www.franimo.nl/te-koop/huis/frankrijk/plaats/langres-52200/7264215/

huis te koop Langres, Haute-Marne (Frankrijk)

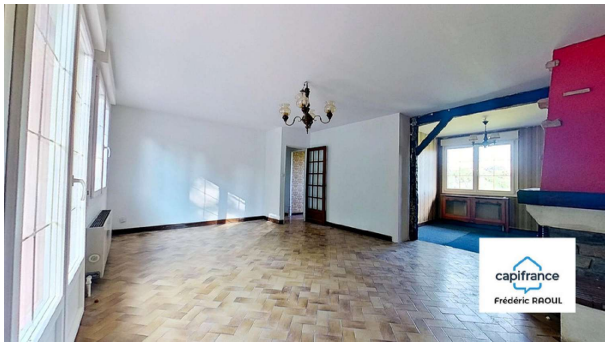



Huis te koop in of nabij Langres in de Grand Est voor een bedrag van € 169.000 met een oppervlakte van 131 m2 met 6 kamers en met een tuin of terrein van 1439 m2 , dit onroerend goed object wordt u aangeboden door Raoul van makelaardij Capifrance Raoul .

gegevens woning

Franimo id:	**7264215**
referentie:	**340937175523**
nabij of in:	**Langres**
regio:	**Grand Est**
woningtype:	**huis**
kamers:	**6**
opp. woning:	**131 m2**
opp. terrein:	**1439 m2**
prijs:	**€ 169.000**

contact

makelaar:	**Capifrance Raoul**
naam:	**Raoul**
spreekt:	**niet opgegeven**
telefoon:	**0671659040**