FRANIMO

https://www.franimo.nl/te-koop/huis/frankrijk/plaats/la-bernerie-en-retz-44760/7394819/

huis te koop La Bernerie-en-Retz, Loire-Atlantique (Frankrijk)

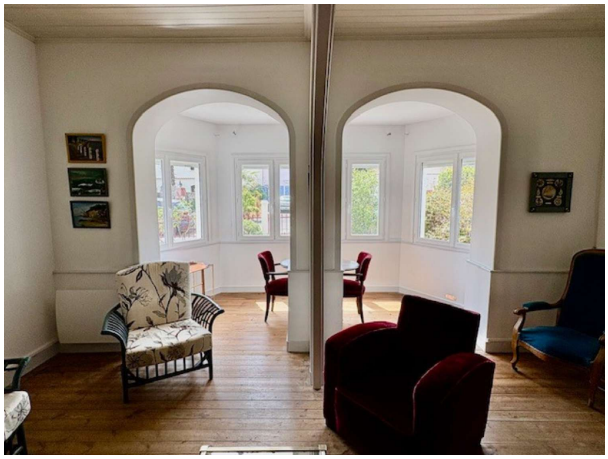



Huis te koop in of nabij La Bernerie-en-Retz in de Pays de la Loire voor een bedrag van € 429.000 met een oppervlakte van 110 m2 met 6 kamers en met een tuin of terrein van 175 m2 , dit onroerend goed object wordt u aangeboden door Lorène Olivaud van makelaardij Capifrance Olivaud .

gegevens woning

Franimo id:	**7394819**
referentie:	**340935239559**
nabij of in:	**La Bernerie-en-Retz**
regio:	**Pays de la Loire**
woningtype:	**huis**
kamers:	**6**
opp. woning:	**110 m2**
opp. terrein:	**175 m2**
prijs:	**€ 429.000**

contact

makelaar:	**Capifrance Olivaud**
naam:	**Lorène Olivaud**
spreekt:	**niet opgegeven**
telefoon:	**0688330603**