FRANIMO

https://www.franimo.nl/te-koop/huis/frankrijk/plaats/junhac-15120/7389147/

huis te koop Junhac, Cantal (Frankrijk)

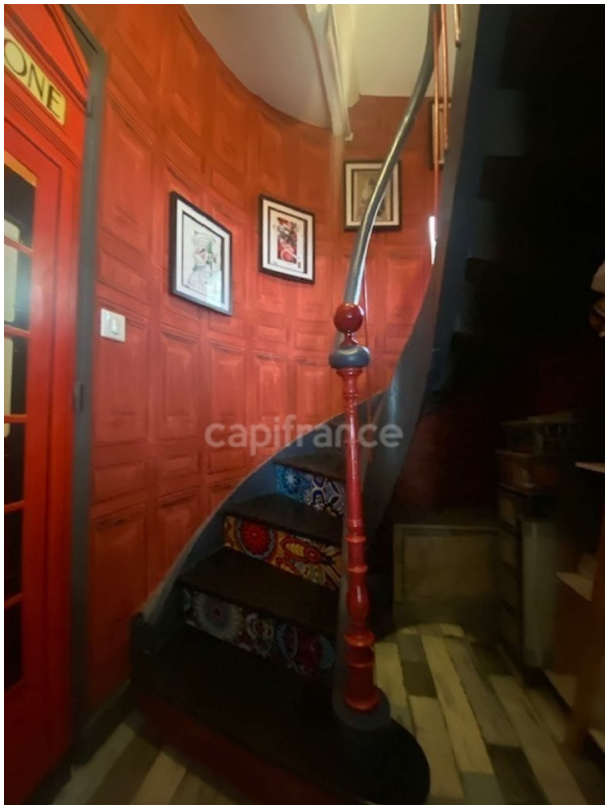



Ik bied u een werkelijk unieke woning aan.Het geheel bestaat uit een hoofdwoning en een apart appartement.Bij binnenkomst op de begane grond valt direct het barokke interieur op, dat door de eigenaar is vormgegeven. Deze opvallende stijl doet echter niets af aan de uitstekende eigenschappen van de woning:- Een ruime woonkamer met open keuken- Drie fraaie slaapkamers (één op de begane grond en twee met schuine daken)- Twee doucheruimtes- Een prachtig terras- Een garageOp tuinniveau:- Een zelfstandig appartement (type T1) met een charmante tuin van 26 m², een woonruimte, keuken, bijkeuken/wasruimte, slaapkamer en een toegankelijke doucheruimte (geschikt voor mensen met beperkte mobiliteit).De woning is voorzien van dubbele beglazing, aluminium rolluiken, aansluiting op het riool en centrale verwarming op stookolie.Het dorp ligt op slechts 11 minuten van lokale winkels en een medisch centrum, en op 2 minuten van de basisschool.Bent u op zoek naar een comfortabele, gunstig gelegen woning die zich onderscheidt van de rest?Bel me gerust, dan laat ik u de woning graag zien... Les honoraires sont à la charge du vendeur.Les informations sur les risques auxquels ce bien est exposé sont disponibles sur le site Géorisques : www. georisques. gouv. fr.Réseau Immobilier CAPIFRANCE - Votre agent commercial (RSAC N° (gebruik het formulier om te reageren) Greffe de AURILLAC) Philippe FLEURY Entrepreneur Individuel (gebruik het formulier om te reageren) Réf.962940

gegevens woning

Franimo id:	**7389147**

contact

makelaar:	**Capifrance Fleury**

referentie:	**340931928338**	naam:	**Philippe Fleury**
nabij of in:	**Junhac**	spreekt:	**niet opgegeven**
regio:	**Auvergne-Rhône-Alpes**	telefoon:	**0683632330**
woningtype:	**huis**		
kamers:	**6**		
opp. woning:	**178 m2**		
opp. terrein:	**208 m2**		
prijs:	**€ 140.000**		