FRANIMO

https://www.franimo.nl/te-koop/huis/frankrijk/plaats/joeuf-54240/7434526/

huis te koop Joeuf, Meurthe-et-Moselle (Frankrijk)

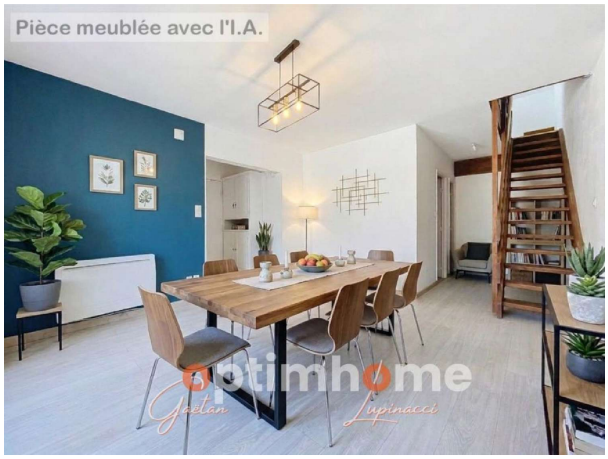

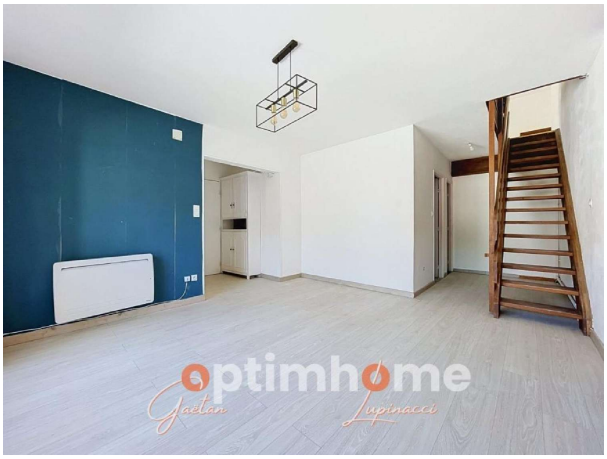

Huis te koop in of nabij Joeuf in de Grand Est voor een bedrag van € 100.000 met een oppervlakte van 108 m2 met 5 kamers , dit onroerend goed object wordt u aangeboden door Gaetan Lupinacci van makelaardij Optimhome Rombas - Lupinacci .

gegevens woning

Franimo id:	**7434526**
referentie:	**830036277454**
nabij of in:	**Joeuf**
regio:	**Grand Est**
woningtype:	**huis**
kamers:	**5**
opp. woning:	**108 m2**
opp. terrein:	**- m2**
prijs:	**€ 100.000**

contact

makelaar:	**Optimhome Rombas - Lupinacci**
naam:	**Gaetan Lupinacci**
spreekt:	**niet opgegeven**
telefoon:	**0744941968**