FRANIMO

https://www.franimo.nl/te-koop/huis/frankrijk/plaats/hazebrouck-59190/7436530/

huis te koop Hazebrouck, Nord (Frankrijk)

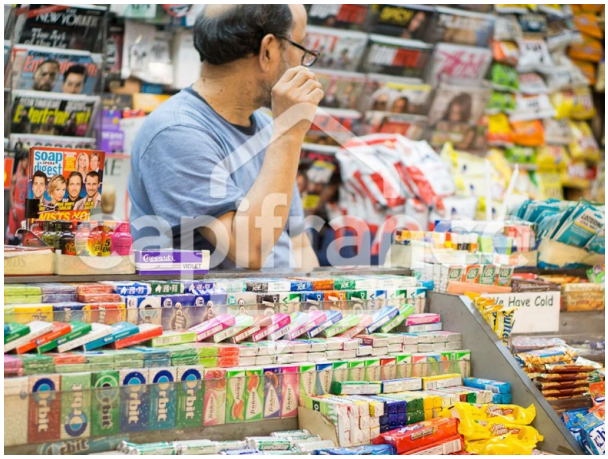


Huis te koop in of nabij Hazebrouck in de Hauts-de-France voor een bedrag van € 275.000 met een oppervlakte van 230 m2 met 5 kamers , dit onroerend goed object wordt u aangeboden door Jude van makelaardij Capifrance Jude .

gegevens woning

Franimo id:	**7436530**
referentie:	**340935994472**
nabij of in:	**Hazebrouck**
regio:	**Hauts-de-France**
woningtype:	**huis**
kamers:	**5**
opp. woning:	**230 m2**
opp. terrein:	**- m2**
prijs:	**€ 275.000**

contact

makelaar:	**Capifrance Jude**
naam:	**Jude**
spreekt:	**niet opgegeven**
telefoon:	**0650886434**