FRANIMO

https://www.franimo.nl/te-koop/huis/frankrijk/plaats/hautefort-24390/7438015/

huis te koop Hautefort, Dordogne (Frankrijk)

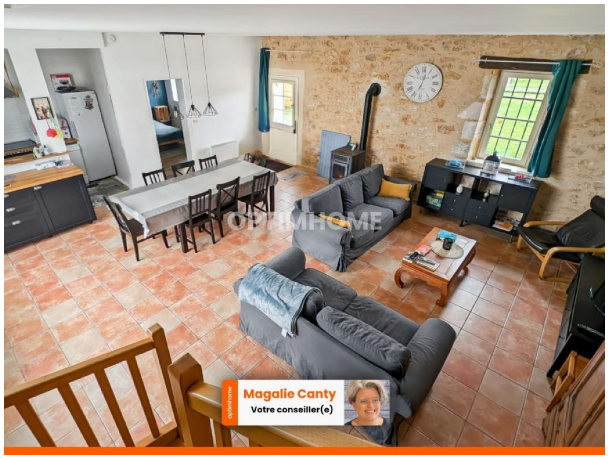

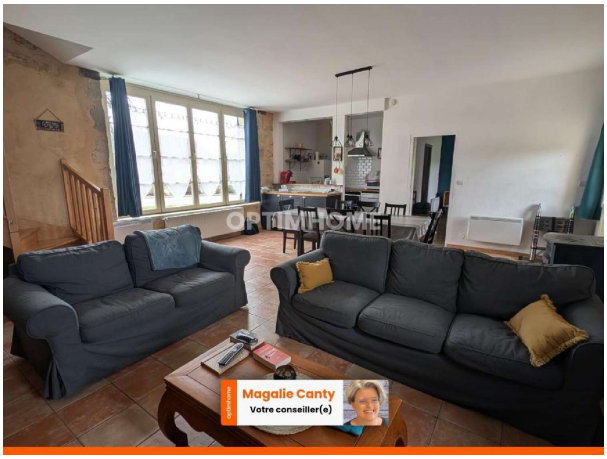

Huis te koop in of nabij Hautefort in de Nouvelle-Aquitaine voor een bedrag van € 154.500 met een oppervlakte van 128 m2 met 6 kamers en met een tuin of terrein van 938 m2 , dit onroerend goed object wordt u aangeboden door Magalie Canty van makelaardij Optimhome Savignac Ledrier - Canty .

gegevens woning

Franimo id:	**7438015**
referentie:	**830038016771**
nabij of in:	**Hautefort**
regio:	**Nouvelle-Aquitaine**
woningtype:	**huis**
kamers:	**6**
opp. woning:	**128 m2**
opp. terrein:	**938 m2**
prijs:	**€ 154.500**

contact

makelaar:	**Optimhome Savignac Ledrier - Canty**
naam:	**Magalie Canty**
spreekt:	**niet opgegeven**
telefoon:	**0682936815**