FRANIMO

https://www.franimo.nl/te-koop/huis/frankrijk/plaats/groslay-95410/7250507/

huis te koop Groslay, Val-d'Oise (Frankrijk)



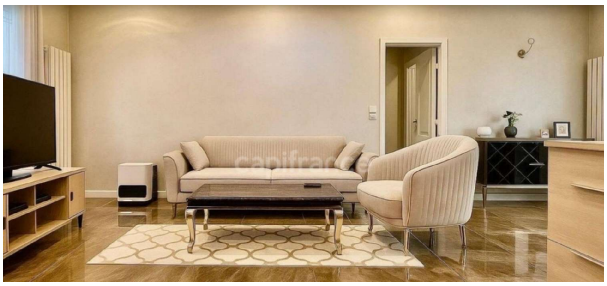

*Makelaar MONA MOFRIH presenteert! - Een zeldzame kans met comfortabel wonen en extra ruimte, ideaal voor een gezin of als investeringsobject. Een grote aanwinst voor een starter of investeerder. (gebruik het formulier om te reageren) . (gebruik het formulier om te reageren) . De moderne en uitnodigende open keuken grenst aan een woon-eetkamer met toegang tot een prachtig terras op het zuiden, met een mooi, onbelemmerd uitzicht op de vlakke, omheinde tuin. (gebruik het formulier om te reageren) . (gebruik het formulier om te reageren) . Andere voordelen zijn: gasverwarming, nieuwe dubbele beglazing in de voordeur en ramen, dakisolatie en een ligging op het zuidoosten. Een zeldzame vondst op de Groslay-markt, die onafhankelijkheid en comfort combineert, ideaal voor wie op zoek is naar een rustige en hoogwaardige woonomgeving. Hoogtepunten van de woning: - Vrijstaande woning - Totale oppervlakte van 75 m², waarvan 59 m² voor het hoofdgebouw - Onafhankelijke studio met talloze mogelijkheden - Terras op het zuiden met vrij uitzicht op een vlakke, omheinde tuin - Privé parkeerplaats voor de woning - Gasverwarming - Nieuwe dubbele beglazing in de voordeur en ramen - Recent geïsoleerd dak - Ligging op het zuidoosten voor veel lichtinval en thermisch comfort - Ideale locatie: 8 minuten lopen van het treinstation (Transilien lijn H naar Parijs) - Rustige en gewilde woonwijk. MIS DEZE GEWELDIGE KANS NIET!!! Neem vandaag nog contact met mij op om een bezichtiging in te plannen! Les honoraires sont à la charge du vendeur. Logement à consommation énergétique excessive : classe FLes informations sur les risques auxquels ce bien est exposé sont disponibles sur le site Géorisques : www. georisques. gouv. fr.

gegevens woning

Franimo id:	**7250507**
referentie:	**340936300951**
nabij of in:	**Groslay**
regio:	**Ile-de-France**
woningtype:	**huis**
kamers:	**3**
opp. woning:	**59 m2**
opp. terrein:	**260 m2**
prijs:	**€ 312.000**

contact

makelaar:	**Capifrance Mofrih**
naam:	**Mona Mofrih**
spreekt:	**niet opgegeven**
telefoon:	**0620547328**