FRANIMO

https://www.franimo.nl/te-koop/huis/frankrijk/plaats/grosbliederstroff-57520/7231850/

huis te koop Grosbliederstroff, Moselle (Frankrijk)

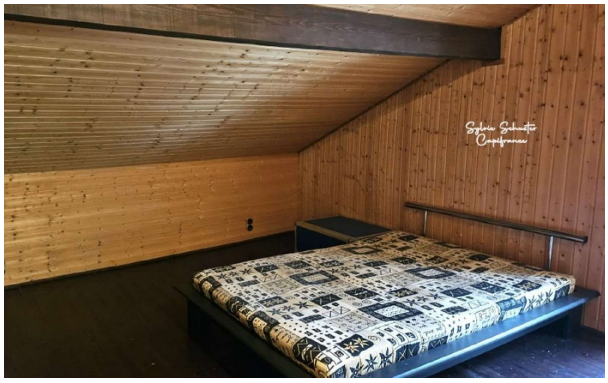

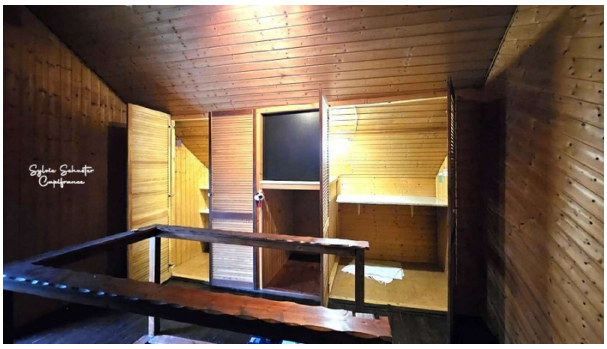

Huis te koop in of nabij Grosbliederstroff in de Grand Est voor een bedrag van € 99.000 met een oppervlakte van 87 m2 met 3 kamers en met een tuin of terrein van 500 m2 , dit onroerend goed object wordt u aangeboden door Sylvie Schuster van makelaardij Capifrance Schuster .

gegevens woning

Franimo id:	**7231850**
referentie:	**340935449159**
nabij of in:	**Grosbliederstroff**
regio:	**Grand Est**
woningtype:	**huis**
kamers:	**3**
opp. woning:	**87 m2**
opp. terrein:	**500 m2**
prijs:	**€ 99.000**

contact

makelaar:	**Capifrance Schuster**
naam:	**Sylvie Schuster**
spreekt:	**niet opgegeven**
telefoon:	**0769387589**