FRANIMO

https://www.franimo.nl/te-koop/huis/frankrijk/plaats/gricourt-02100/7429991/

huis te koop Gricourt, Aisne (Frankrijk)



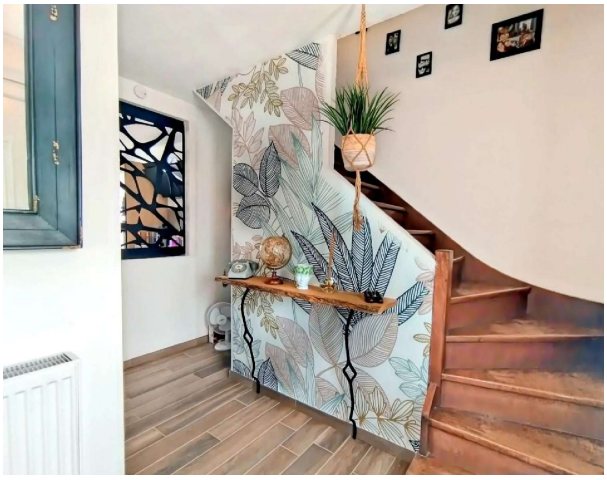

Huis te koop in of nabij Gricourt in de Hauts-de-France voor een bedrag van € 195.000 met een oppervlakte van 95 m2 met 6 kamers en met een tuin of terrein van 253 m2 , dit onroerend goed object wordt u aangeboden door Charlotte Masset van makelaardij Optimhome Gricourt - Masset .

gegevens woning

Franimo id:	**7429991**
referentie:	**830033271413**
nabij of in:	**Gricourt**
regio:	**Hauts-de-France**
woningtype:	**huis**
kamers:	**6**
opp. woning:	**95 m2**
opp. terrein:	**253 m2**
prijs:	**€ 195.000**

contact

makelaar:	**Optimhome Gricourt - Masset**
naam:	**Charlotte Masset**
spreekt:	**niet opgegeven**
telefoon:	**0652360345**