FRANIMO

https://www.franimo.nl/te-koop/huis/frankrijk/plaats/glenay-79330/7299931/

huis te koop Glénay, Deux-Sèvres (Frankrijk)

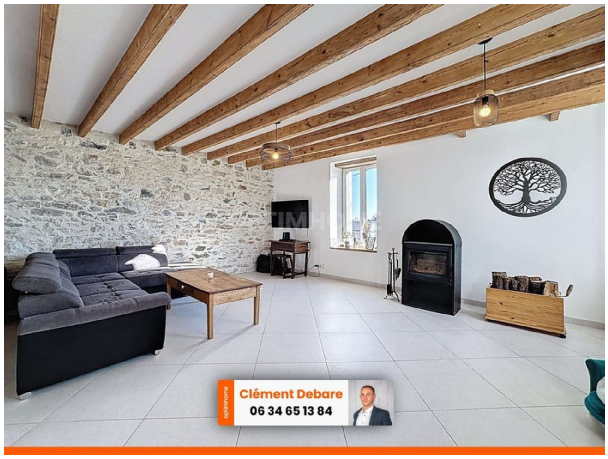

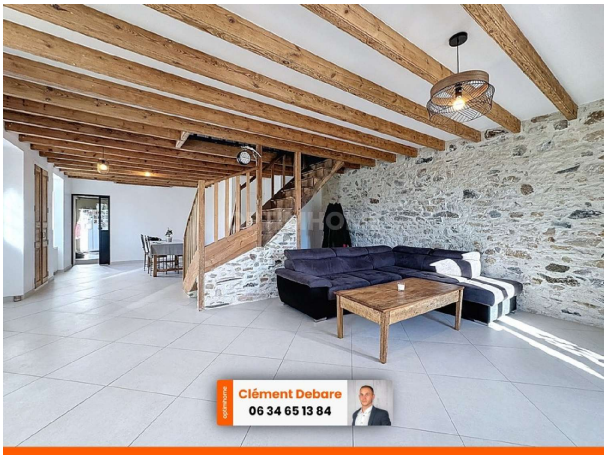

Huis te koop in of nabij Glénay in de Nouvelle-Aquitaine voor een bedrag van € 189.000 met een oppervlakte van 173 m2 met 4 kamers en met een tuin of terrein van 2694 m2 , dit onroerend goed object wordt u aangeboden door Clément Debare van makelaardij Optimhome Thouars - Debare .

gegevens woning

Franimo id:	**7299931**
referentie:	**830037913940**
nabij of in:	**Glénay**
regio:	**Nouvelle-Aquitaine**
woningtype:	**huis**
kamers:	**4**
opp. woning:	**173 m2**
opp. terrein:	**2694 m2**
prijs:	**€ 189.000**

contact

makelaar:	**Optimhome Thouars - Debare**
naam:	**Clément Debare**
spreekt:	**niet opgegeven**
telefoon:	**0634651384**