FRANIMO

https://www.franimo.nl/te-koop/huis/frankrijk/plaats/gigean-34770/7337861/

huis te koop Gigean, Hérault (Frankrijk)



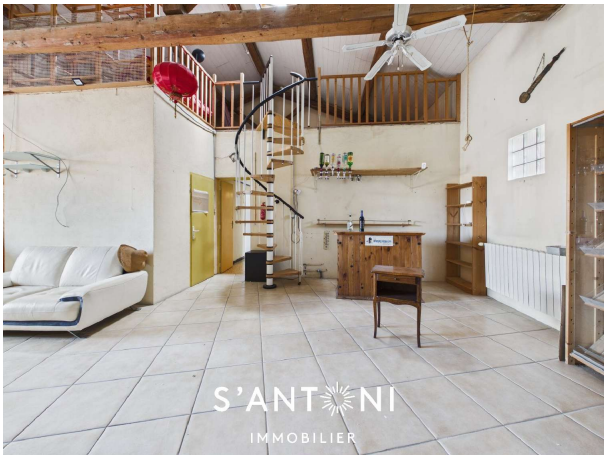

Huis te koop in of nabij Gigean in de Occitanië voor een bedrag van € 349.000 met een oppervlakte van 245 m2 met 6 kamers en met een tuin of terrein van 439 m2 , dit onroerend goed object wordt u aangeboden door Santoni van makelaardij Santoni Immobilier .

gegevens woning

Franimo id:	**7337861**
referentie:	**3415166640**
nabij of in:	**Gigean**
regio:	**Occitanië**
woningtype:	**huis**
kamers:	**6**
opp. woning:	**245 m2**
opp. terrein:	**439 m2**
prijs:	**€ 349.000**

contact

makelaar:	**Santoni Immobilier**
naam:	**Santoni**
spreekt:	**Engels, Frans**
telefoon:	**00 33 4 67 01 69 11**