# FRANIMO

**https://www.franimo.nl/te-koop/huis/frankrijk/plaats/gieres-38610/7163302/**

# huis te koop Gières, Isère (Frankrijk)




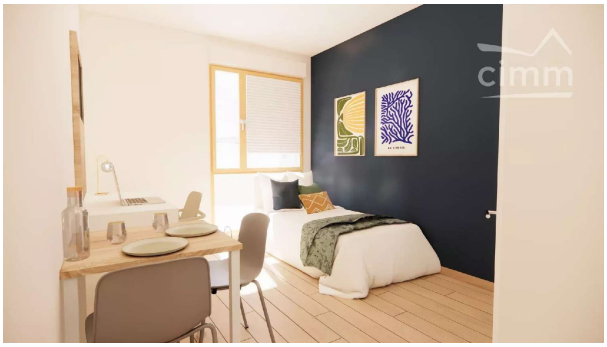

Huis te koop in of nabij Gières in de Auvergne-Rhône-Alpes voor een bedrag van € 124.400 , dit onroerend goed object wordt u aangeboden door Margot Souquet Besson van makelaardij Immoliaison - Souquet Besson .

## gegevens woning

| | |
|---|---|
| Franimo id: | **7163302** |
| referentie: | **85991860** |
| nabij of in: | **Gières** |
| regio: | **Auvergne-Rhône-Alpes** |
| woningtype: | **huis** |
| kamers: | **niet opgegeven** |
| opp. woning: | **- m2** |
| opp. terrein: | **- m2** |
| prijs: | **€ 124.400** |

## contact

| | |
|---|---|
| makelaar: | **Immoliaison - Souquet Besson** |
| naam: | **Margot Souquet Besson** |
| spreekt: | **niet opgegeven** |
| telefoon: | **niet opgegeven** |