FRANIMO

https://www.franimo.nl/te-koop/huis/frankrijk/plaats/gex-01170/7439582/

huis te koop Gex, Ain (Frankrijk)



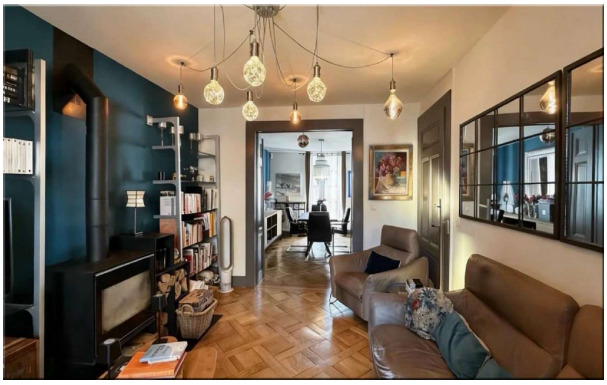

Huis te koop in of nabij Gex in de Auvergne-Rhône-Alpes voor een bedrag van € 789.000 met een oppervlakte van 160 m2 met 7 kamers en met een tuin of terrein van 193 m2 , dit onroerend goed object wordt u aangeboden door Janin van makelaardij Capifrance Janin .

gegevens woning

Franimo id:	**7439582**
referentie:	**340931757305**
nabij of in:	**Gex**
regio:	**Auvergne-Rhône-Alpes**
woningtype:	**huis**
kamers:	**7**
opp. woning:	**160 m2**
opp. terrein:	**193 m2**
prijs:	**€ 789.000**

contact

makelaar:	**Capifrance Janin**
naam:	**Janin**
spreekt:	**niet opgegeven**
telefoon:	**0606864495**