FRANIMO

https://www.franimo.nl/te-koop/huis/frankrijk/plaats/gaillefontaine-76870/7333494/

huis te koop Gaillefontaine, Seine-Maritime (Frankrijk)

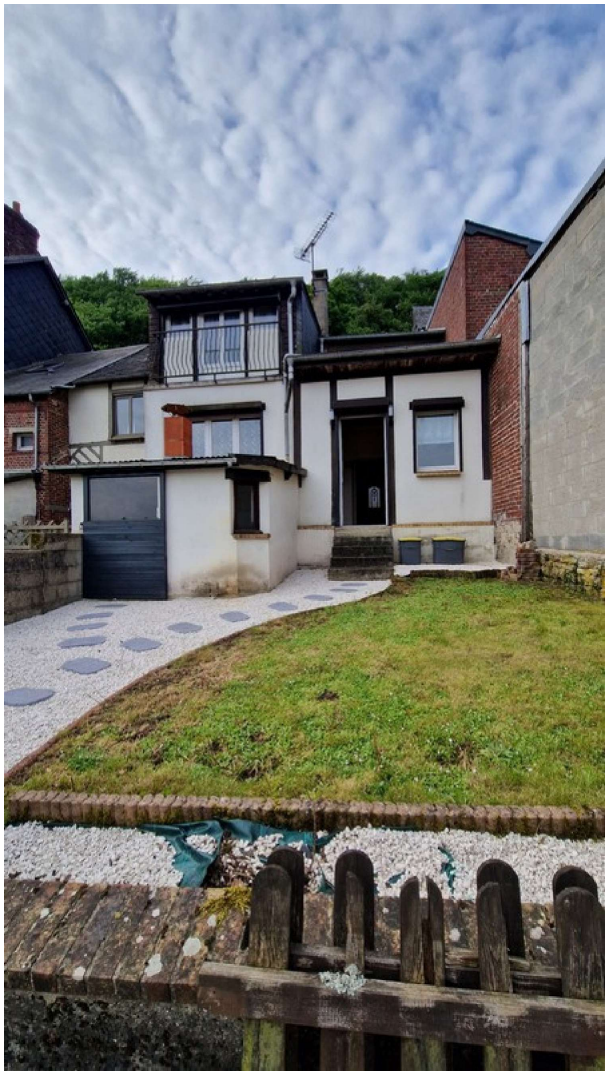



Ideaal gelegen huis in een dorp met alle winkels in de buurt, tussen Forges-les-eaux en Formerie. Op de begane grond vindt u een entree, een open keuken met eethoek, een woonkamer, een eetkamer en een apart toilet. Boven geeft een overloop toegang tot twee slaapkamers en een badkamer. Op de tweede verdieping bevindt zich een extra slaapkamer met een wastafel. Buiten is het pand omgeven door een charmante kleine tuin, aangevuld met een kelder en een aangenaam terras om van de zon te genieten. Energieprestatiecertificaat: D Neem contact op met mevrouw Dominique GENESTE (eenmanszaak, ingeschreven in het handelsregister onder nummer (gebruik het formulier om te reageren) Beauvais) op 06.07.69.50.00 Informatie over de risico's waaraan dit pand is blootgesteld, is beschikbaar op de website van Géorisques: (gebruik het formulier om te reageren) 127.000? Kosten te betalen door de verkopers

gegevens woning

contact

Franimo id:	**7333494**	makelaar:	**Fim Immobilier Fim aumale**
referentie:	**VMA1010027778**		
nabij of in:	**Gaillefontaine**	naam:	**niet opgegeven**
regio:	**Normandie**	spreekt:	**niet opgegeven**
woningtype:	**huis**	telefoon:	**0235949696**
kamers:	**4**		
opp. woning:	**92 m2**		
opp. terrein:	**- m2**		
prijs:	**€ 127.000**		