FRANIMO

**https://www.franimo.nl/te-koop/huis/frankrijk/plaats/frontignan-34110/7418578/**

# huis te koop Frontignan, Hérault (Frankrijk)

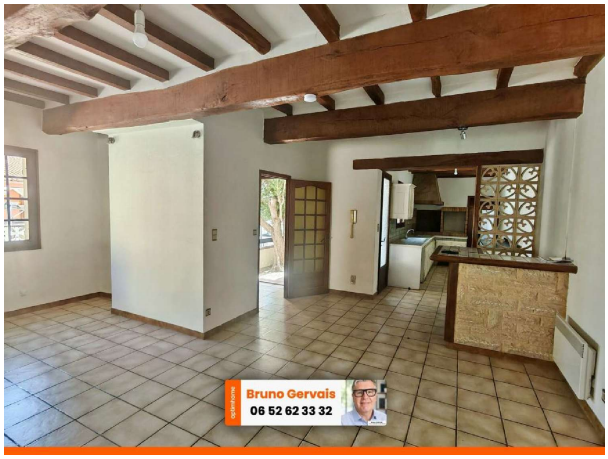


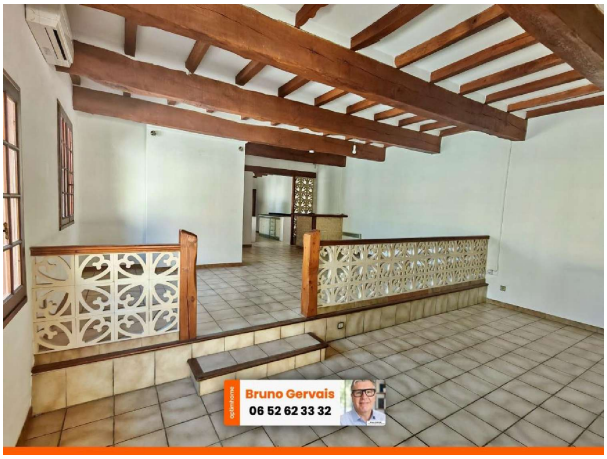


Huis te koop in of nabij Frontignan in de Occitanië voor een bedrag van € 417.000 met een oppervlakte van 150 m2 met 6 kamers en met een tuin of terrein van 216 m2 , dit onroerend goed object wordt u aangeboden door Bruno Gervais van makelaardij Optimhome Mauguio - Gervais .

## gegevens woning

| | |
|---|---|
| Franimo id: | **7418578** |
| referentie: | **830038834745** |
| nabij of in: | **Frontignan** |
| regio: | **Occitanië** |
| woningtype: | **huis** |
| kamers: | **6** |
| opp. woning: | **150 m2** |
| opp. terrein: | **216 m2** |
| prijs: | **€ 417.000** |

## contact

| | |
|---|---|
| makelaar: | **Optimhome Mauguio - Gervais** |
| naam: | **Bruno Gervais** |
| spreekt: | **niet opgegeven** |
| telefoon: | **0652623332** |