FRANIMO

https://www.franimo.nl/te-koop/huis/frankrijk/plaats/frenois-21120/7389623/

huis te koop Frénois, Côte-d'Or (Frankrijk)

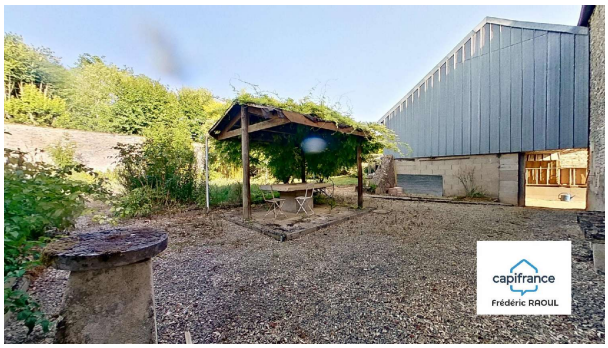



Huis te koop in of nabij Frénois in de Bourgogne-Franche-Comté voor een bedrag van € 270.000 met een oppervlakte van 142 m2 met 6 kamers en met een tuin of terrein van 1255 m2 , dit onroerend goed object wordt u aangeboden door Raoul van makelaardij Capifrance Raoul .

gegevens woning

Franimo id:	**7389623**
referentie:	**340938275867**
nabij of in:	**Frénois**
regio:	**Bourgogne-Franche-Comté**
woningtype:	**huis**
kamers:	**6**
opp. woning:	**142 m2**
opp. terrein:	**1255 m2**
prijs:	**€ 270.000**

contact

makelaar:	**Capifrance Raoul**
naam:	**Raoul**
spreekt:	**niet opgegeven**
telefoon:	**0671659040**