FRANIMO

https://www.franimo.nl/te-koop/huis/frankrijk/plaats/fosses-95470/7424598/

huis te koop Fosses, Val-d'Oise (Frankrijk)

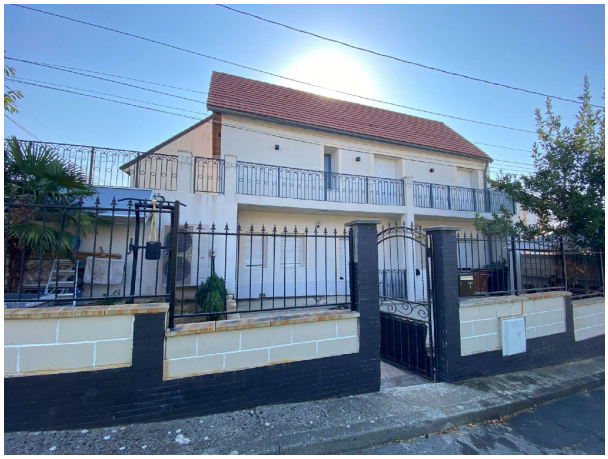



Huis te koop in of nabij Fosses in de Ile-de-France voor een bedrag van € 298.000 met een oppervlakte van 81 m2 met 5 kamers en met een tuin of terrein van 294 m2 , dit onroerend goed object wordt u aangeboden door Stéphane Wartel van makelaardij Capifrance Wartel .

gegevens woning

Franimo id:	**7424598**
referentie:	**340938414200**
nabij of in:	**Fosses**
regio:	**Ile-de-France**
woningtype:	**huis**
kamers:	**5**
opp. woning:	**81 m2**
opp. terrein:	**294 m2**
prijs:	**€ 298.000**

contact

makelaar:	**Capifrance Wartel**
naam:	**Stéphane Wartel**
spreekt:	**niet opgegeven**
telefoon:	**0687090937**