FRANIMO

https://www.franimo.nl/te-koop/huis/frankrijk/plaats/forges-les-eaux-76440/7207814/

huis te koop Forges-les-Eaux, Seine-Maritime (Frankrijk)

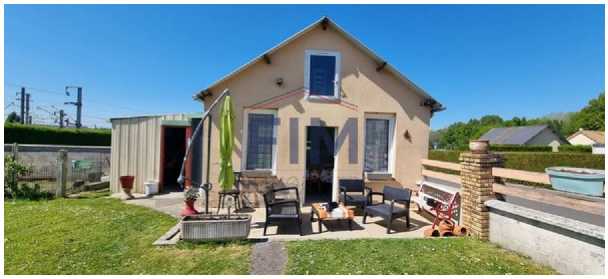


In de buurt van Forges-les-Eaux zoekt u een woning dichtbij winkels, scholen en het treinstation. Een rustige accommodatie in een rustige omgeving waar u in de tuin kunt uitrusten en ontspannen. Deze woning uit de jaren 50, geclassificeerd als D in het DPE, biedt op de begane grond de belangrijkste voorzieningen: een ingerichte keuken, eetkamer met houtkachel, woonkamer, toilet, doucheruimte en een slaapkamer. Boven vindt u nog eens 4 slaapkamers. Centrale verwarming op olie, ramen van hout en dubbel glas van PVC. Kelder verdeeld in wasruimte en stookruimte. Een bijgebouw dat als zomerkeuken wordt gebruikt, met daarboven een zolder en een terras, completeert het geheel. Garage en werkplaats grenzend aan het bijgebouw. Goed aangesloten op het collectieve sanitaire netwerk Informatie over de risico's waaraan dit pand is blootgesteld, is beschikbaar op de website van Géorisques: (gebruik het formulier om te reageren) 178.000? kosten ten laste van de verkoper Neem contact op met mevrouw Betty Fréret op (gebruik het formulier om te reageren) , verkoopagent RSAC nr.: (gebruik het formulier om te reageren) Rouen

gegevens woning

Franimo id:	**7207814**
referentie:	**VMA140026956**
nabij of in:	**Forges-les-Eaux**
regio:	**Normandie**
woningtype:	**huis**
kamers:	**6**
opp. woning:	**105 m2**
opp. terrein:	**1000 m2**
prijs:	**€ 178.000**

contact

makelaar:	**Fim Immobilier Fim neufchâtel**
naam:	**niet opgegeven**
spreekt:	**niet opgegeven**
telefoon:	**0235939201**