FRANIMO

https://www.franimo.nl/te-koop/huis/frankrijk/plaats/figeac-46100/7393220/

huis te koop Figeac, Lot (Frankrijk)



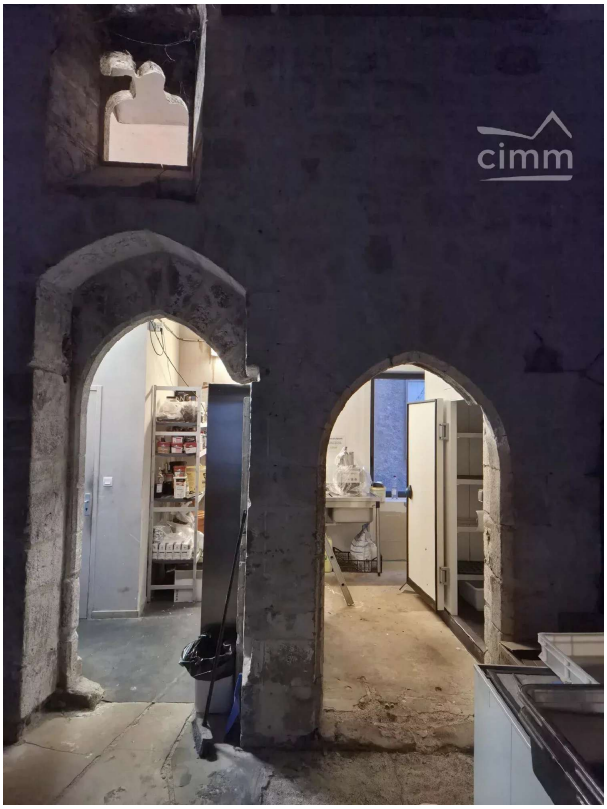

Restaurantbedrijf, Gelegen in een beschermd middeleeuws kader, biedt deze zaak een uitzonderlijk potentieel. Begane grond: zaal met een bar in zee-thema, zeer functionele keuken achteraan. Een intieme binnenpatio maakt het mogelijk om tafels voor twee te dekken voor romantische momenten. HET EXCLUSIEVE GROTE PLUSPUNT: Laten we samen de trap nemen die u terugvoert naar de Middeleeuwen: open haard en muurschilderingen die op de monumentenlijst staan, een onbenutte feestzaal, evenals een tweede, eveneens uitgeruste keuken. Twee ruimtes met een werkelijk ongelooflijk potentieel, gegarandeerde favoriet. De muren van dit fonds zijn niet te koop. Inclusief: licentie 3 en alle apparatuur van beide ruimtes R en R1. Echte Franse erfgoedparel voor een keuken aan de poorten van de stad. Bezoeken uitsluitend ’s middags op afspraak. Verlaagd honorarium voor dit eigendom: 7 %Netto prijs exclusief makelaarskosten: 199.000 €

gegevens woning

Franimo id:	**7393220**
referentie:	**86690808**
nabij of in:	**Figeac**
regio:	**Occitanië**
woningtype:	**huis**
kamers:	**3**

contact

makelaar:	**Bel'Maison**
naam:	**Louis Helsen**
spreekt:	**Engels, Frans, Nederlands**
telefoon:	**0032472515630**

opp. woning:	**- m2**
opp. terrein:	**- m2**
prijs:	**€ 213.000**