FRANIMO

https://www.franimo.nl/te-koop/huis/frankrijk/plaats/estampures-65220/7333510/

huis te koop Estampures, Hautes-Pyrénées (Frankrijk)



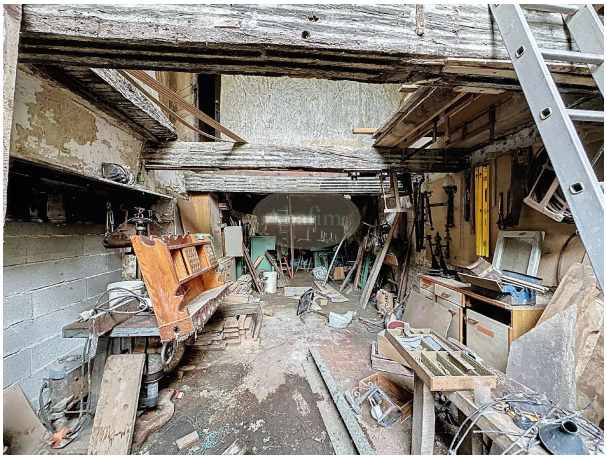

Gelegen in het pittoreske Franse dorp Trie-sur-Baïse, biedt dit gezellige huis met één kamer een ideale plek voor wie op zoek is naar rust en eenvoud. Het huis is compact en efficiënt ingericht, waardoor het perfect geschikt is als vakantieverblijf, pied-à-terre of voor een alleenstaande. De authentieke elementen geven het pand een warme en uitnodigende sfeer.

Het woongedeelte is ruim opgezet en geniet van veel natuurlijk licht, waardoor er een aangename leefruimte ontstaat. Dankzij een slimme indeling biedt het huis voldoende ruimte voor zowel wonen als slapen, zonder in te leveren op comfort. De landelijke omgeving zorgt voor een prachtig uitzicht en een sfeer van totale ontspanning.

Op korte afstand vindt u lokale voorzieningen zoals winkels, restaurants en markten. De groene omgeving nodigt uit tot wandelingen en fietstochten in de natuur. Dit huis vormt een zeldzame kans voor wie het rustige Franse dorpsleven wil ervaren en genieten van het prachtige landschap van Zuid-Frankrijk.

gegevens woning

Franimo id:	**7333510**
referentie:	**af27129**
nabij of in:	**Estampures**
regio:	**Occitanië**
woningtype:	**huis**
kamers:	**1**
opp. woning:	**- m2**
opp. terrein:	**- m2**
prijs:	**€ 32.000**

contact

makelaar:	**ABAFIM**
naam:	**Daniel FOURCADE**
spreekt:	**Duits, Engels, Frans, Nederlands, Spaans**
telefoon:	**00 33 562345454**