FRANIMO

https://www.franimo.nl/te-koop/huis/frankrijk/plaats/doncourt-les-longuyon-54620/7343366/

huis te koop Doncourt-lès-Longuyon, Meurthe-et-Moselle (Frankrijk)



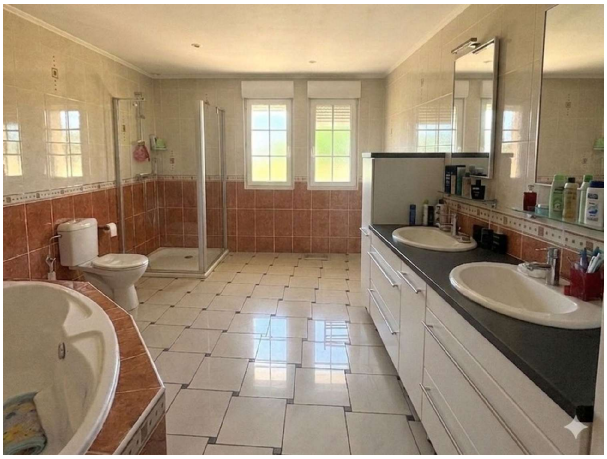

Huis te koop in of nabij Doncourt-lès-Longuyon in de Grand Est voor een bedrag van € 368.000 met een oppervlakte van 170 m2 met 6 kamers en met een tuin of terrein van 1500 m2 , dit onroerend goed object wordt u aangeboden door Emmanuel Derue van makelaardij Optimhome Gorcy - Derue .

gegevens woning

Franimo id:	**7343366**
referentie:	**830031254731**
nabij of in:	**Doncourt-lès-Longuyon**
regio:	**Grand Est**
woningtype:	**huis**
kamers:	**6**
opp. woning:	**170 m2**
opp. terrein:	**1500 m2**
prijs:	**€ 368.000**

contact

makelaar:	**Optimhome Gorcy - Derue**
naam:	**Emmanuel Derue**
spreekt:	**niet opgegeven**
telefoon:	**0631751131**