FRANIMO

https://www.franimo.nl/te-koop/huis/frankrijk/plaats/dax-40100/7428733/

huis te koop Dax, Landes (Frankrijk)

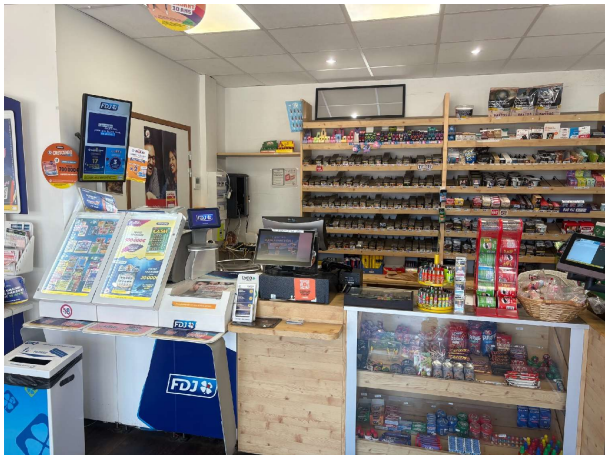



Huis te koop in of nabij Dax in de Nouvelle-Aquitaine voor een bedrag van € 102.000 met een oppervlakte van 60 m2 met 2 kamers , dit onroerend goed object wordt u aangeboden door Sebastien Recommis van makelaardij Capifrance Recommis .

gegevens woning

Franimo id:	**7428733**
referentie:	**340931935683**
nabij of in:	**Dax**
regio:	**Nouvelle-Aquitaine**
woningtype:	**huis**
kamers:	**2**
opp. woning:	**60 m2**
opp. terrein:	**- m2**
prijs:	**€ 102.000**

contact

makelaar:	**Capifrance Recommis**
naam:	**Sebastien Recommis**
spreekt:	**niet opgegeven**
telefoon:	**0677167878**