FRANIMO

https://www.franimo.nl/te-koop/huis/frankrijk/plaats/dax-40100/7418634/

huis te koop Dax, Landes (Frankrijk)



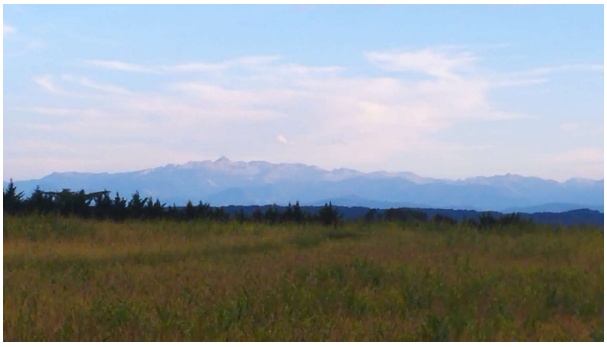

Huis te koop in of nabij Dax in de Nouvelle-Aquitaine voor een bedrag van € 598.000 met een oppervlakte van 280 m2 met 9 kamers en met een tuin of terrein van 1900 m2 , dit onroerend goed object wordt u aangeboden door Zicko van makelaardij Optimhome La Bastide Clairence - Zicko .

gegevens woning

Franimo id:	**7418634**
referentie:	**830038279296**
nabij of in:	**Dax**
regio:	**Nouvelle-Aquitaine**
woningtype:	**huis**
kamers:	**9**
opp. woning:	**280 m2**
opp. terrein:	**1900 m2**
prijs:	**€ 598.000**

contact

makelaar:	**Optimhome La Bastide Clairence - Zicko**
naam:	**Zicko**
spreekt:	**niet opgegeven**
telefoon:	**0668142085**